

要覽

目 次

1	館名・所在地一覧	1
2	ホームページURL	1
3	Eメールアドレス	1
4	開館時間・休館日	1
5	館の沿革	1
6	歴代館長	3
7	敷地・建物	3
8	機構・組織	4
9	職員構成	4
10	運営方針	4
11	管内人口・面積	5
12	予算	5
13	図書館資料（収集方針）	5
	収集状況	6
14	図書館サービス（館内・移動図書館）	8
15	利用状況（令和5年度）	10
	集会行事実施状況	12
16	コンピュータ業務システム図	25
17	図書館への案内図	25

1 館名・所在地一覧

図書館名	所在地	電話番号	FAX
はつかいち市民図書館	廿日市市下平良一丁目11-1	0829-20-0333	0829-32-7158
はつかいち市民大野図書館	廿日市市大野1328番地	0829-54-1120	0829-54-1121
はつかいち市民さいき図書館	廿日市市津田4218番地	0829-72-1011	0829-72-0466

2 ホームページURL <http://www.hiroshima-hatsukaichi-lib.jp/>

3 Eメールアドレス

はつかいち市民図書館 info@hiroshima-hatsukaichi-lib.jp
はつかいち市民大野図書館 info_oono@hiroshima-hatsukaichi-lib.jp
はつかいち市民さいき図書館 info_saiki@hiroshima-hatsukaichi-lib.jp

4 開館時間・休館日

【はつかいち市民図書館】

開館時間 月～金曜日 午前 9時～午後7時
土・日曜日・休日 午前10時～午後6時

休館日 館内整理日(1月4日及び12月を除く毎月第4木曜日。休日の場合はその前日)
年末年始(12月29日～1月3日)
特別整理日(年14日以内)

【はつかいち市民大野図書館】

図書館及びスタディコーナー

開館時間 午前9時～午後7時

休館日 館内整理日(1月4日及び12月を除く毎月第4木曜日。休日の場合はその前日)
年末年始(12月29日～1月3日)
特別整理日(年14日以内)
複合施設の設備点検休館日(年3日程度)

PC・ビジネスコーナー

開館時間 午前9時～午後9時30分

休館日 年末年始(12月29日～1月3日)
複合施設の設備点検休館日(年3日程度)

【はつかいち市民さいき図書館】

開館時間 午前10時～午後6時

休館日 毎週月曜日(休日の場合はその翌日)
館内整理日(1月4日及び12月を除く毎月第4木曜日。休日の場合はその前日)
年末年始(12月29日～1月3日)
特別整理日(年14日以内)

5 館の沿革

(1) 【はつかいち市民図書館】

昭和47年～平成4年 11公民館(小学校区に1館)設置、各館図書室完備
平成 5年 1月 庁舎・文化センター建設推進本部設置
4月 総務部内に新市建設室設置
11月 文化センター建設懇話会提言
12月 庁舎・文化センター整備基本構想策定

平成	6年	12月	庁舎・文化センター新設工事着工
平成	8年	4月	教育委員会内に図書館開館準備室設置
平成	9年	1月	庁舎・文化センター・図書館竣工
		4月25日	はつかいち市民図書館開館
		5月	おはなし会（第1回）を開催
		7月13日	貸出冊数10万冊突破
			図書館開館事業開催（7/23～11/23）
			国際アンデルセン賞・オナリスト図書展 「角野栄子」、「児玉清」講演会
平成10年	3月		館報「図書館だより」創刊号発行
	4月		広島広域市町村圏内並びに吉和村に広域貸出開始
	7月		人形劇（第1回）開催
平成11年	10月		リサイクル市（第1回）開催
平成12年	9月		子どもと本の講座開催
平成13年	11月		おはなしボランティア養成講座開催
平成14年	4月		文化センター開館5周年記念事業
平成16年	6月		ホームページ開設
平成17年	6月		インターネット予約開始
	11月	3日	大野町・宮島町と合併し、「大野町図書館」を「はつかいち市民大野図書館」と改称 コンピュータシステムを統合し、図書配送を週2回実施
平成19年	4月	1日	はつかいち市民さいき図書館開館 吉和地域への移動図書館巡回開始
平成20年	4月	2日	月～金曜日の開館時間を9時から19時までに変更（はつかいち市民図書館のみ）
平成23年	3月	28日	移動図書館車「たんぽぽ号」車両更新
平成23年	4月		廿日市地域原への移動図書館巡回開始 視聴覚資料貸出点数を2点から3点に変更
平成23年	5月		子どもの読書活動優秀実践図書館として文部科学大臣表彰を受賞
平成24年	5月		月曜日休館を廃止（はつかいち市民図書館のみ） 毎月の館内整理日を月末日から第4木曜日に変更
平成24年	10月		図書館システム更新、利用者用インターネット端末設置
令和	元年	7月	図書館システム更新
令和	2年	3月	「廿日市市図書館基本計画」策定
令和	2年	9月	「国立国会図書館デジタル資料送信サービス」閲覧・複写サービスの開始
令和	2年	11月	宮島地域へ移動図書館車巡回開始
令和	2年	11月	移動図書館車巡回先市民センターでの予約本貸出及び貸出本返却を開始
令和	3年	9月	市民センター及び支所へ図書館で借りた本の返却受付を開始
令和	3年	9月	「予約・リクエストカード」FAX受付を開始
令和	4年	3月	メールフォームによる「リクエスト」受付を開始
令和	4年	11月30日	大野西市民センター図書室から図書館システム撤去
令和	4年	12月～2月	施設移転作業のためはつかいち市民大野図書館休館、臨時窓口設置
令和	5年	3月1日	はつかいち市民大野図書館の施設移転完了、指定管理者による運営開始

(2) 【はつかいち市民大野図書館（合併までの沿革）】

昭和41年 大野町中央公民館設置

昭和46年	移動図書館「たんぼぼ号」巡回開始
昭和49年	中央公民館, 現在地(大野町1328番地)に新築落成し、図書室設置
昭和50年	移動図書館「たんぼぼ号」専用車(外架式)購入、巡回開始
昭和53年	図書室に司書を配置
昭和54年	大野町司書連絡会発足
昭和55年	読書グループ連絡会発足
昭和56年	移動図書館車改装
昭和57年	中央公民館図書室、広島県公共図書館協会に加入
昭和58年	「大野町社会教育施設整備計画について」大野町社会教育委員会議答申
平成元年	移動図書館車「たんぼぼ号」(内架式)新車購入、巡回開始
平成3年	中央公民館図書室オフィス・コンピュータによる電算業務開始
平成4年	図書館準備委員会設置、「図書館建設に関する意見書」提出
平成5年12月23日	図書館建設工事着工
平成6年1月1月～3月	図書館開館準備のため中央公民館図書室休館
平成7年3月20日	図書館建設工事竣工
4月5日	大野町図書館開館
6月	学校図書室とのパソコン通信開始
平成10年4月	広島広域市町村圏内図書館広域利用開始
平成15年3月	図書館資料情報WEB公開、インターネット検索・予約開始
平成16年5月	子どもの読書活動優秀実践図書館として文部科学大臣表彰を受賞
平成17年11月3日	廿日市市との合併により「はつかいち市民大野図書館」に改称

6 歴代館長

	館長名	在職期間	摘要
初	加藤孝美	平成9年4月～平成11年3月	専任
2	西田征司	平成11年4月～平成12年3月	専任
3	横山精	平成12年4月～平成15年3月	専任
4	渡辺繁雄	平成15年4月～平成16年3月	専任
5	片岡義文	平成16年4月～平成22年3月	専任
6	堀本俊明	平成22年4月～平成23年3月	専任
7	松本雅知	平成23年4月～平成24年3月	専任
8	三好哲幸	平成24年4月～平成28年3月	専任
9	山福美佳	平成28年4月～令和3年3月	専任
10	児玉英子	令和3年4月～	専任

7 敷地・建物

館名	構造 (建物の使用階)	敷地面積	建物面積	
			建築面積	延床面積
はつかいち市民図書館	鉄筋コンクリート造(一部鉄骨鉄筋)地上7階・地下1階 (庁舎・文化センター内1階及び地下1階部分)	21,307.65㎡	9,133㎡	23,985㎡ (1,466㎡)
はつかいち市民大野図書館	鉄骨造2階建 (廿日市市多世代活動交流センター内1・2階)	17,380.83㎡	6,372.11㎡	7,888.01㎡ (1,546.58㎡)

はつかいち市民 さいき図書館	鉄筋コンクリート造2階建 (一部3階建) (水と緑のまちさいき文化センタ ー内1階)	6,367.72㎡	1,941.5㎡	2,885.07㎡ (319.60㎡)
-------------------	-----------------------------------------------------	-----------	----------	------------------------

8 機構・組織

(1) 機構・組織

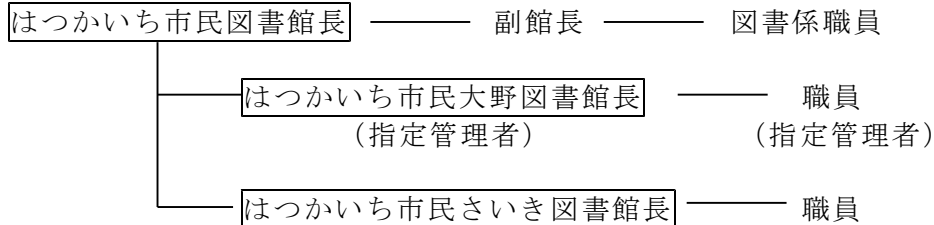

(2) はつかいち市民図書館協議会(定員10名以内) 任期:令和5年6月5日から令和7年6月4日まで

選出母体・役職名	氏名
学校教育関係(小学校)	吉本博行
学校教育関係(中学校)	大原佳子
社会教育関係(社会教育委員)	川西哲憲
社会教育関係(社会教育委員)	川田裕子
社会教育関係(市民センター企画運営委員)	六箱寿子
社会教育関係(市民センター企画運営委員)	沖野真弓
学識経験者(民生委員・主任児童委員)	佐々木順子
学識経験者(おはなし会)	村上美恵子
学識経験者(広島県立図書館事業課長)	八田節子

9 職員構成

はつかいち市民図書館・はつかいち市民さいき図書館

()は司書有資格者

組織	職員配置								会計年度任用職員	
	館長	副館長	主幹	主査	専門員	主任	主任主事	主事	司書	事務支援員(※) 事務補助員(※)
はつかいち市民 図書館	1	1		1		1 (1)	1 (1)		6 (6)	6 (1)
はつかいち市民 さいき図書館	1(1) 【再任用 ・兼職】		1 【兼職】	1 【兼職】					3 (3)	

※会計年度任用職員(事務支援員・事務補助員)は1日あたりの平均従事者数

はつかいち市民大野図書館(指定管理者 株式会社ヴィアックスによる運営) ()は司書有資格者

組織	職員配置			
	館長	業務副責任者	リーダー	スタッフ(※)
はつかいち市民 大野図書館	1 (1)	4 (3)	2 (2)	5 (3)

※スタッフは1日あたりの平均従事者数

10 運営方針

はつかいち市民図書館は、市民の生涯にわたる学習と廿日市市の文化発展に寄与するため、次のような方針に基づき運営を行う。

- (1) 地域に根ざした図書館
 - ア 市民の暮らしに役立つ資料、暮らしを豊かにする資料を収集し提供する。
 - イ 廿日市市の歴史・文化を大切に、郷土資料の収集に努める。
- (2) 広く開かれた図書館

すべての市民が使いやすく、親しみやすい図書館とする。
- (3) 子どものための図書館

未来に生きる子どもたちに、豊かな読書環境を提供する。
- (4) 住民参加の図書館

市民が集い、語り合う、本のある広場をめざす。
- (5) まちづくりに貢献する図書館

「まちづくり」は「ひとづくり」に始まるとの観点から、将来の廿日市市のまちづくりを見通した資料提供を行う。また、市内の関係機関との連携も進める。
- (6) 複合施設を活かす図書館

文化ホール等、他施設と連携した集会、行事を展開する。

1.1 管内人口・面積（令和6年4月1日）

人 口	面 積
115,658人	489.49km ²

1.2 予 算

（単位：千円）

		令和5年度当初		令和6年度当初	
		予算額	%	予算額	%
一 般 会 計 (A)		56,670,000		58,230,000	
教 育 費 (B)		5,153,766	9.1 (B/A)	5,105,005	8.8 (B/A)
図 書 館 費	総 額 (C)	204,223	4.0 (C/B)	208,338	4.1 (C/B)
	資 料 費	22,980	11.3 (/C)	23,052	11.1 (/C)
内 訳	図 書	18,499		17,823	
	雑 誌 ・ 新 聞	4,481		4,500	
	視 聴 覚 資 料	-		729	
	そ の 他 資 料 費	0		0	
他	人 件 費	147,356	72.1 (/C)	155,177	74.5 (/C)
	そ の 他 の 経 費	33,887	16.6 (/C)	30,109	14.4 (/C)

※人件費に会計年度任用職員の報酬等を含む。令和5年度の視聴覚資料費は図書費に含む。

※図書館費他には、多世代活動交流センター指定管理料のうちの大野図書館分経費を含む。

1.3 図書館資料

(1) 収集方針

公立図書館はすべての市民の知る自由を保障する機関であり、市民が必要とする資料を提供することを基本的な任務としている。はつかいち市民図書館は、利用者の要求と関心、社会的な動向や廿日市市の状況に配慮し、文化、教養、調査研究、趣味、娯楽等に資する資料を幅広く収集するものとする。

(2) 収集状況 (令和6年3月31日現在)

ア 図書

区 分	全 館 合 計				はつかいち市民図書館				
	5年度末 蔵書数	年間増加冊数			5年度末 蔵書数	年間増加冊数			
		受入	除籍	小計		受入	除籍	小計	
0 総 記	11,346	277	160	117	6,437	147	87	60	
1 哲 学	11,264	302	198	104	6,696	162	164	-2	
2 歴 史	32,134	705	304	401	20,557	468	151	317	
3 社会科学	50,414	1,581	1,139	442	31,922	964	874	90	
4 自然科学	30,309	861	673	188	16,879	457	526	-69	
5 工 学	27,937	776	851	-75	16,167	437	639	-202	
6 産 業	12,688	437	329	108	7,549	299	274	25	
7 芸 術	33,792	635	374	261	20,447	396	275	121	
8 語 学	5,420	127	98	29	3,154	80	79	1	
9 文 学	164,486	3,969	5,691	-1,722	89,110	2,068	4,428	-2,360	
絵本・紙芝居	66,556	1,635	670	965	35,240	614	535	79	
合 計	446,346	11,305	10,487	818	254,158	6,092	8,032	-1,940	
う ち	児 童	140,276	3,539	1,978	1,561	74,268	1,515	1,174	341
	郷 土	18,974	850	39	811	12,324	587	39	548
	外 国 語	727	91	1	90	354	74	0	74

区 分	はつかいち市民大野図書館				はつかいち市民さいき図書館				
	5年度末 蔵書数	年間増加冊数			5年度末 蔵書数	年間増加冊数			
		受入	除籍	小計		受入	除籍	小計	
0 総 記	4,099	100	0	100	810	30	73	-43	
1 哲 学	3,595	111	1	110	973	29	33	-4	
2 歴 史	8,683	136	13	123	2,894	101	140	-39	
3 社会科学	14,380	414	3	411	4,112	203	262	-59	
4 自然科学	10,192	315	3	312	3,238	89	144	-55	
5 工 学	8,097	218	5	213	3,673	121	207	-86	
6 産 業	3,724	84	1	83	1,415	54	54	0	
7 芸 術	9,722	160	11	149	3,623	79	88	-9	
8 語 学	1,739	38	0	38	527	9	19	-10	
9 文 学	61,338	1,397	48	1,349	14,038	504	1,215	-711	
絵本・紙芝居	23,347	813	47	766	7,969	208	88	120	
合 計	148,916	3,786	132	3,654	43,272	1,427	2,323	-896	
う ち	児 童	51,304	1,601	55	1,546	14,704	423	749	-326
	郷 土	4,679	154	0	154	1,971	109	0	109
	外 国 語	373	17	1	16	0	0	0	0

※大野図書館には移動図書館を含む。

イ 雑誌・新聞（タイトル数）

館名		はつかいち市民図書館	はつかいち市民大野図書館	はつかいち市民さいき図書館
雑誌	購入	138	96	39
	寄贈	15	9	4
	計	153	105	43
新聞	購入	13	12	5
	寄贈	5	3	2
	計	18	15	7

ウ 視聴覚資料

種類	全館合計				はつかいち市民図書館			
	5年度末 所蔵数	年間増加点数			5年度末 所蔵数	年間増加点数		
		受入	除籍	小計		受入	除籍	小計
ビデオテープ	666	0	259	-259	269	0	251	-251
L D	0	0	0	0	0	0	0	0
DVD	1,667	76	8	68	628	42	2	40
カセットテープ	843	0	39	-39	532	0	39	-39
C D	4,305	64	57	7	2,434	36	55	-19
CD-ROM	11	0	0	0	4	0	0	0
DAISY図書	34	0	0	0	34	0	0	0
計	7,526	140	363	-223	3,901	78	347	-269

種類	はつかいち市民大野図書館				はつかいち市民さいき図書館			
	5年度末 所蔵数	年間増加点数			5年度末 所蔵数	年間増加点数		
		受入	除籍	小計		受入	除籍	小計
ビデオテープ	386	0	8	-8	11	0	0	0
L D	0	0	0	0	0	0	0	0
DVD	423	13	1	12	616	21	5	16
カセットテープ	308	0	0	0	3	0	0	0
C D	1,014	9	2	7	857	19	0	19
CD-ROM	7	0	0	0	0	0	0	0
DAISY図書	0	0	0	0	0	0	0	0
計	2,138	22	11	11	1,487	40	5	35

エ オンライン・データベース

- ・現行法規（現行法検索）データベース（はつかいち市民図書館・はつかいち市民大野図書館）
- ・官報情報検索サービス（はつかいち市民図書館・はつかいち市民大野図書館）
- ・中国新聞 plus 日経テレコン（はつかいち市民大野図書館）※中国新聞・広島経済研究所データベースのみ

14 図書館サービス

(1) 館内サービス

ア 閲覧・貸出

- (ア) 分類・目録 NDC新訂9版（平成25年度から）
コンピュータ目録（利用者開放端末による検索）
- (イ) 閲覧方法 開架式（一部出納式）
- (ウ) 個人貸出 対象： 廿日市市内に居住、又は通勤、通学する人
浜田市、飯南町、川本町、美郷町、邑南町、広島市、呉市、竹原市、三原市、三次市、大竹市、東広島市、安芸高田市、江田島市、府中町、海田町、熊野町、坂町、安芸太田町、北広島町、大崎上島町、世羅町、岩国市、柳井市、周防大島町、和木町、上関町、田布施町、平生町に居住する人
登録： 現住所が確認できるものを提示
貸出： 1人図書等10冊、視聴覚資料5点まで2週間以内
- (エ) 団体貸出 対象： 廿日市市内で読書活動をしている団体
登録： 代表者の現住所が確認できるものを提示
貸出： 1団体図書等200冊まで2か月以内

イ 参考業務・複写サービスほか

- (ア) レファレンス・サービス
口頭・電話・文書等による問い合わせに対して回答する。
- (イ) 複写サービス
図書館資料について著作権法及び別に定めるものの範囲内で複写する。
- (ウ) 予約・リクエストサービス
貸出中及び未所蔵の資料について、予約・購入希望を受け付ける。
- (エ) 図書館間相互貸借・資料複写
利用者の求めに応じ、当館に所蔵していない資料については、他の図書館の所蔵を調査のうえ、資料の借り受け及び複写を依頼し、利用者に提供する。
また、他の図書館からの求めに応じ、当館所蔵の資料を貸出する。
- (オ) インターネット閲覧端末の開放
利用申請1回につき30分以内で、インターネット端末を無料で閲覧できる。
- (カ) 法情報データベース検索サービス（はつかいち市民図書館・はつかいち市民大野図書館）
現行法規、官報を利用申請に応じて、館内のインターネット端末で無料閲覧できる。

ウ 障がい者サービス

- (ア) 対面朗読
対象： 廿日市市内に居住又は通勤、通学している人で、視覚に障がいがあり、対面朗読を希望される人
利用方法： あらかじめ図書館利用カードの交付を受け、希望する日の前日までに日時、希望資料等を予約。1回の利用時間は2時間以内
- (イ) 郵送貸出
対象： 廿日市市内に居住又は通勤、通学している人で、障がいのある人、病気療養者及び高齢者
登録： 電話又は郵便で身体障害者手帳等の番号、障がいの等級を確認
貸出： 電話又は文書で申し込み、図書等1人10冊、視聴覚資料5点（視覚に障がいのある人は15点）まで、3週間貸出

(2) 館外サービス（はつかいち市民大野図書館）
 移動図書館車「たんぽぽ号」巡回場所(34か所)

令和6年6月1日現在

大野 コース 第1・3金曜日			吉和・友和保育園コース 第2金曜日		
1	八坂一丁目	10:10~10:25	12	友和保育園	9:55 ~10:25
2	鳴川(八坂神社下)	10:35~10:50	13	吉和保育園	11:05 ~11:25
3	大野西市民センター	11:00~11:15	14	吉和ふれあい交流センター	11:30 ~11:50
4	梅原市営住宅	11:25 ~11:40	15	吉和学園	12:55 ~13:20
5	対巖山集会所	13:10 ~13:25	原 コース 第4金曜日		
6	対巖山一丁目	13:30 ~13:45	16	宮園保育園	10:00 ~10:30
7	青葉台集会所	13:50 ~14:05	17	原保育園	10:40 ~11:10
8	大野東市民センター	14:10 ~14:25	18	ふれあいライフ原	11:15 ~11:30
9	宮島口上一丁目	14:35 ~14:50	19	原市民センター	11:40 ~11:55
10	宮島口公園	15:00 ~15:15	20	原小学校	13:00 ~13:30
11	2区集会所	15:25 ~15:40	21	宮園市民センター	13:45 ~14:15
宮島コース 第2木曜日			22	四季が丘市民センター	14:25 ~14:50
23	宮島まちづくり 交流センター杉之浦	14:00 ~14:20			
24	宮島幼稚園	14:30 ~15:00			
25	宮島栈橋広場	15:05 ~15:30			

保育園コース (10:30~11:30)	26	いもせ保育園	第1水曜日
	27	梅原保育園	第2水曜日
	28	深江保育園	第4水曜日
	29	阿品台東保育園	第1木曜日
	30	阿品台西保育園	第3水曜日
	31	平良保育園	第3木曜日(奇数月)
	32	廿日市保育園	第3木曜日(奇数月)
	33	串戸保育園	第3木曜日(偶数月)
	34	地御前保育園	第3木曜日(偶数月)

(3) ホームページ上のサービス

ア 図書館資料の検索・インターネット予約貸出しサービス

利用条件： 図書館利用カードの交付を受け、パスワードの登録をした人

イ 新着資料案内メール配信サービス

利用条件： 図書館利用カードの交付を受け、パスワードの登録をした人で、新着資料案内メール登録をした人

1.5 利用状況（令和5年度）

(1) 開館日数等

はつかいち市民 図書館	はつかいち市民 大野図書館	BM（移動図書館車）		はつかいち市民 さいき図書館
		サービスポイント	1カ所当 たり巡回数	
342日	337日	大野コース（11カ所）	22回	294日
		吉和・友和コース（4カ所）	10回	
		原コース（7カ所）	11回	
		宮島コース（3カ所）	11回	
		保育園コース（9カ所）	※9回	

※ 保育園コースは平均値

(2) 図書館資料の利用状況

ア 個人貸出状況

		総合計	はつかいち市民 図書館	はつかいち市民 大野図書館	はつかいち市民 さいき図書館
登録者数	一般	96,785	82,250	12,111	2,424
		1,378	756	584	38
上段：累計登録者数 下段：年間登録者数	児童	4,415	3,065	1,055	295
		740	432	273	35
計		101,200	85,315	13,166	2,719
		2,118	1,188	857	73
貸出冊数		646,001	455,975	162,871	27,155
うち	一般図書	336,788	247,461	76,360	12,967
	児童図書	252,206	170,883	73,506	7,817
	雑誌	37,783	24,419	9,219	4,145
	視聴覚資料	19,224	13,212	3,786	2,226

イ 団体貸出状況

		総合計	はつかいち市民 図書館	はつかいち市民 大野図書館	はつかいち市民 さいき図書館
登録団体数		253	98	120	35
貸出冊数		29,416	8,705	17,512	3,199
うち	一般図書	3,391	522	1,864	1,005
	児童図書	25,777	8,067	15,536	2,174
	雑誌	248	116	112	20

※個人及び団体貸出冊数の大野図書館分に移動図書館貸出を含む。

(3) 参考奉仕(レファレンス・サービス)の状況

館名	口頭・窓口	電話	メール等	合計
はつかいち市民図書館	1,453件	229件	2件	1,684件
はつかいち市民大野図書館	1,851件	279件	0件	2,130件
はつかいち市民さいき図書館	227件	15件	0件	242件

(4) 複写サービスの状況

館名	件数	枚数
はつかいち市民図書館	885件	6,816枚
はつかいち市民大野図書館	149件	702枚
はつかいち市民さいき図書館	106件	196枚

(5) 相互貸借の状況

館名	借受	貸出
はつかいち市民図書館	918冊	643冊
はつかいち市民大野図書館	425冊	3冊
はつかいち市民さいき図書館	121冊	1冊

(6) 予約・リクエストの状況

館名	予約件数
はつかいち市民図書館	14,544件
はつかいち市民大野図書館	4,532件
はつかいち市民さいき図書館	2,399件
FAX	60件
インターネット	119,320件
うちメール(リクエスト)	1,639件

(7) 集会行事実施状況

【はつかいち市民図書館】

ア 定例行事

行事名	回数	計	参加者数 (入場者)	頻度		場所	
				定例	随時	館内	館外
ちいさいこのためのおはなし会		40回	241人	40		40	
おはなし会		38回	280人	24	14	38	
ストーリーテリング		6回	37人	6		6	
あいプラザ出前読み聞かせ		12回	299人	12			12
10か月面談おはなし会		11回	890人(※1)	11			11
読書会		12回	111人	12			12
ブックトークの勉強会		14回	77人	14		14	
行事名	開催日		内容				
ちいさいこのためのおはなし会	毎月第1・3金曜日 10:30～11:00 11:00～11:30		乳幼児を対象にした絵本の読み聞かせ等				
おはなし会	毎月第2・4土曜日 11:00～11:30		幼児から小学校低学年までを対象に絵本の読み聞かせ等 年3回程度は、パパが読むおはなし会				
ストーリーテリングのおはなし会 おはなしたまたまばこ	奇数月第3土曜日 11:00～11:30		5歳から大人までを対象に昔話や物語などの語り聞かせ				
あいプラザ出前読み聞かせ	毎月第2木曜日 11:00～11:20		「あいプラザプレイルーム」で、絵本の読み聞かせ				
ブックスタート事業 (10か月面談おはなし会)	毎月1回 10か月面談時		10か月面談の乳児及び保護者に対して絵本セットの配布及び趣旨等の説明並びに絵本の読み聞かせ(※2)				
読書会	毎月第3水曜日 9:30～12:00		毎月の例会で、感想や意見の交換を行う				
ブックトークの勉強会	不定期		ブックトークボランティア派遣事業で行う内容の勉強会				

※1 おはなし会参加者数は保護者を含む。うちブックスタート事業対象の乳児は445人。

※2 子育て応援室と共同実施

イ 他の行事

行 事 名	開 催 日 時・場 所	内 容
人形劇がやってくる！	11月18日(土)10:30～11:30 ウッドワンさくらびありハーサル室	どんぐり座・おはなしスタジオによる人形劇 参加者：45人
子どもと本の講座	①8月27日(日)10:30～12:30 山崎本社みんなのあいプラザ多目的ホール ②12月3日(日)14:00～16:00 ウッドワンさくらびありハーサル室	① 田中健一さん講演会 月刊「かがくのとも」ができるまで—「かがく」の楽しさを伝える編集者のお仕事— 参加者：68人 ② 岩田美津子さん講演会 見える人も見えない人も 一緒に絵本を楽しむために！ 参加者：26人
親子で聞くせんそうとへいわのおはなし—『ひろしまの満月』の朗読と作者の想い—	8月9日(水)10:00～12:00 ウッドワンさくらびありハーサル室	広島原爆がテーマの幼年童話『ひろしまの満月』の朗読と、作者・中澤晶子さんのお話 参加者：52人
たかはしきよし絵本原画展の出前おはなし会	8月19日(土)13:00～13:55 はつかいち美術ギャラリー	美術ギャラリー展覧会「たかはしきよし絵本原画展 ぼく、だんごむし」に合わせた出前おはなし会 参加者：37人
なつやすみ子どもワークショップ「さんかくでいえをつくろう」	8月23日(水) ①11:00～11:30 ②15:00～16:30 ウッドワンさくらびありハーサル室	新聞紙を丸めた棒を組み合わせて家の形を作る工作ワークショップ 参加者：39人
だれもない図書館ツアー	10月21日(土)18:15～19:00 はつかいち市民図書館	閉館後の図書館で、資料の並び方、場所、書庫の中を司書が案内 参加者：6人
出前トーク 昔ばなしの語りと私の推し本★★★★～図書館利用のキホン講座～	11月16日(木)13:30～15:00 佐方市民センター	ストーリーテリングとおすすめ本の紹介 参加者：13人
図書館資料を活用した大人の趣味講座 アロマテラピー体験	7月17日(祝月) ①10:30～12:00 ②13:30～15:00 11月23日(祝木) ①10:30～12:00 ②14:00～15:30 3月24日(日) ①10:30～12:00 ②14:00～15:30 市役所2階会議室	大人向けのアロマテラピー体験講座を実施し、図書館にあるアロマテラピー関連資料を紹介 参加者：31人

おはなしたまてばこの ストーリーテリング	7月30日(日)16:00~17:00 ウッドワンさくらびありハーサル室 12月24日(日)10:30~11:30 ウッドワンさくらびありハーサル室	季節にぴったりのストーリーテリングを2回実施 参加者：61人
大人のためのストーリーテリング	12月2日(土)14:00~15:30 ウッドワンさくらびありハーサル室	大人向きのストーリーテリング 参加者：11人
雑誌と図書のリサイクル市	9月30日(土)10:30~14:00 ウッドワンさくらびありハーサル室	保存期限が過ぎた雑誌1,388冊と図書館で受け入れしなかった寄贈図書372冊・視聴覚資料92点を希望者に無料配布(1人10冊まで) 来場者：204人
本と雑誌の無料譲渡会 (「廿日の市」出展)	10月20日(金)7:45~ 市役所正面玄関前広場	青空マーケット「廿日の市」に出展し、「雑誌と図書のリサイクル市」で残った雑誌69冊と寄贈図書31冊を希望者に無料配布
としょかんスタンプカード	10月27日(金)~11月26日(日) 【3館同時に実施】 期間終了後、抽選して12月2日(土)~28日(木)まで景品を受け渡した。	資料貸出時にスタンプを押し、20ポイント貯めると雑誌付録等が当たる抽選に参加できるカードを配布 スタンプカード配布者：約2,000人 抽選会参加者：888人 当選者：168人
ぬいぐるみのなつやすみおとまり会	8月21日(月)~22日(火)	子ども達のお気に入りのぬいぐるみを預かり、返却時にお泊り会の様子の写真入りカードをプレゼントしてぬいぐるみの薦める本を貸出 参加者：20体
ぬいぐるみのクリスマスおとまり会	12月21日(木)~22日(金)	子ども達のお気に入りのぬいぐるみを預かり、返却時にお泊り会の様子の写真入りクリスマスカードをプレゼントしてぬいぐるみの薦める本を貸出 参加者：16体
SDGs段ボールでマイ絵本棚を作ろう!	9月18日(祝月)10:30~12:00 はつかいち市民図書館	使用済み段ボールを再利用してオリジナル絵本棚を作成 参加者：7人
図書館見学	9月27日(水) 10月3日(火) 10月5日(木) 10月31日(火) 12月1日(金) 12月7日(木)・8日(金) はつかいち市民図書館及びリハーサル室	小学2年生が生活科の学習で図書館を見学 金剛寺小学校 27人 宮内小学校 86人 廿日市小学校 8人 地御前小学校 53人 平良小学校 76人 四季が丘小学校 44人

	<p>7月4日(火) はつかいち市民図書館及びウッドワンさくらびありハーサル室</p> <p>11月28日(火) はつかいち市民図書館</p> <p>1月18日(木) はつかいち市民図書館及びウッドワンさくらびありハーサル室</p>	<p>小学部4年生が社会見学のため図書館を見学 廿日市特別支援学校 14人</p> <p>高等部1年生が校外学習のため図書館を見学 廿日市特別支援学校 36人</p> <p>中学部1年生が校外学習のため図書館を見学 廿日市特別支援学校 18人</p> <p>総合計 362人</p>
ブックトークボランティア派遣事業 (小学校共同事業)	<p>5月28日(日)</p> <p>6月5日(月)</p> <p>7月5日(水)</p> <p>7月19日(水)</p> <p>9月13日(水)</p> <p>10月11日(水)</p> <p>10月13日(金)</p> <p>11月20日(月)</p> <p>12月5日(火)</p>	<p>友和小学校4年生 28人</p> <p>友和小学校5・6年生 72人</p> <p>四季が丘小学校6年生 42人</p> <p>吉和小学校3・4・5・6年生 18人</p> <p>津田小学校3・4年生 25人</p> <p>大野西小学校4年生 66人</p> <p>大野西小学校4年生 66人</p> <p>阿品台西小学校3年生 91人</p> <p>宮園小学校5年生 35人</p> <p>合計 443人</p>
昔話ボランティア派遣事業 (小学校共同事業)	<p>4月25日(火)</p> <p>4月25日(火)</p> <p>5月9日(火)</p> <p>5月9日(火)</p> <p>5月30日(火)</p> <p>5月31日(水)</p> <p>6月1日(木)</p> <p>6月6日(火)</p> <p>6月6日(火)</p> <p>6月12日(月)</p> <p>6月14日(水)</p> <p>6月19日(月)</p> <p>6月28日(水)</p> <p>7月12日(水)</p> <p>7月12日(水)</p> <p>7月19日(金)</p> <p>9月5日(火)</p> <p>9月25日(月)</p> <p>10月5日(木)</p> <p>12月11日(月)</p> <p>12月12日(火)</p>	<p>友和小学校4年生 28人</p> <p>友和小学校5年生 32人</p> <p>金剛寺小学校5年生 33人</p> <p>金剛寺小学校6年生 34人</p> <p>金剛寺小学校4年生 41人</p> <p>友和小学校6年生 40人</p> <p>廿日市小学校4年生 66人</p> <p>阿品台東小学校2年生 33人</p> <p>津田小学校5年生 11人</p> <p>廿日市小学校4年生 66人</p> <p>大野西小学校4年生 66人</p> <p>宮園小学校4年生 24人</p> <p>大野西小学校4年生 66人</p> <p>宮内小学校2年生 90人</p> <p>宮園小学校2年生 33人</p> <p>吉和小学校1・2年生 10人</p> <p>阿品台東小学校3年生 52人</p> <p>友和小学校1年生 28人</p> <p>友和小学校2・3年生 62人</p> <p>金剛寺小学校2年生 28人</p> <p>地御前小学校1年生 67人</p>

	12月13日(水)	阿品台東小学校1年生	41人
	12月18日(月)	原小学校1・2年生	22人
	12月19日(火)	四季が丘小学校1・2年	77人
	1月10日(水)	阿品台西小学校2年生	84人
	1月22日(月)	宮内小学校1年生	80人
	1月23日(火)	宮園小学校1年生	36人
	1月31日(水)	金剛寺小学校1年生	47人
		合計	1,297人

ウ 展 示

期 間	展 示 テ ー マ		
	中 央 展 示	企 画 展 示 テ ー マ 展 示	児 童 展 示
4月	もしかして…自閉症・ 発達障がい（障害福祉 総務課）	牧野富太郎と草花	①いちねんせい・ようちえん・ほいくえん・春 お花見 サクラ ②12人の絵本作家が描く応援カレンダー ②ウクライナ・ロシアそしてせかいのへいわ ③日本の絵本100年100人100冊
5月	G7広島サミット	うるおうアジア	①こどもの日・母の日→木はいいなあ ②多文化に出会うーアジアの本ー ②12人の絵本作家が描く応援カレンダー ②ウクライナ・ロシアそしてせかいのへいわ ③日本の絵本100年100人100冊
6月	今こそ！健康チェック （健康福祉総務課）		①雨の絵本・七夕の本 ②多文化に出会うーアジアの本ー ②ウクライナ・ロシアそしてせかいのへいわ
7月	災害を知り、災害に備 える（危機管理課）	あつ〜い夏を涼しく過 ごす工夫	①雨の絵本・七夕の本→自由研究・課題図書 ②堀内誠一さん・上野紀子さん ②ウクライナ・ロシアそしてせかいのへいわ ③日本の絵本100年100人100冊
8月	①ひろしまの満月 ②どきどきわくわくわいわい「かが くのとも」でふしぎ発見！	8/31は、廿日市市やさ いの日（健康福祉総務 課）	①自由研究・課題図書 ②堀内誠一さん・上野紀子さん ②ウクライナ・ロシアそしてせかいのへいわ ③日本の絵本100年100人100冊
9月	どきどきわくわくわい わい「かがくのとも」 でふしぎ発見！	死にたいけど本を読ん で元気になりたい（健 康福祉総務課）	①私たちと動物（動物愛護週間） ②堀内誠一さん・上野紀子さん ②お月見 ②ウクライナ・ロシアそしてせかいのへいわ ③日本の絵本100年100人100冊
10月	①空き家活用のヒント あります！（住宅営繕課） ②染色家 杉谷富代	臓器移植について～だれかのいのちを救うき っかけになるかもしれない～ 【テーマ展示】 歌川広重と東海道五拾三次	①秋 ハロウィン・魔女・おばけ ②追悼 西内ミナミさん ②ウクライナ・ロシアそしてせかいのへいわ ③日本の絵本100年100人100冊
11月	X（旧Twitter）で紹介 した本	宮島を訪れた人びと （宮島歴史民俗資料館） 【テーマ展示】 歌川広重と東海道五拾三次	①秋・七五三 ②追悼 西内ミナミさん ②12人の絵本作家が描く応援カレンダー ②ウクライナ・ロシアそしてせかいのへいわ ③日本の絵本100年100人100冊

12月	ワタシに合った読書がここに！見つけてみよう、読書バリアフリーで新しい読書スタイルを	読みたい本が、きっと見つかるBOOKガイドブック	①クリスマス→お正月 干支 ②追悼 甲斐信枝さん ②12人の絵本作家が描く応援カレンダー ②ウクライナ・ロシアそしてせかいのへいわ ③日本の絵本100年100人100冊
1月	①子ども司書おすすめの本 ②中学生が読んでいる本 ③宮島を訪れた人びと～聖護院道増～	お菓子な本あつめました！	①お正月・干支 ドラゴン・竜 ②冬の本 ②追悼 甲斐信枝さん ②追悼 和歌山静子さん ②ウクライナ・ロシアそしてせかいのへいわ ③日本の絵本100年100人100冊
2月	文学賞受賞作品	家族ってなんだろう？	①鬼・節分→バレンタイン・チョコレート→ひなまつり ②冬の本 ②ウクライナ・ロシアそしてせかいのへいわ ③日本の絵本100年100人100冊
3月	小学生と友達になった本	わくわく新生活	①ひなまつり→1年生・ようちえん・ほいくえんの本 ①イースター ②春の本 ②ウクライナ・ロシアそしてせかいのへいわ ③日本の絵本100年100人100冊

【はつかいち市民大野図書館】

ア 定例行事

行事名	回数	計	参加者数 (入場者)	頻度		場所	
				定例	随時	館内	館外
おはなし会 (こどもボランティア)		12回	382人	12		12	
おはなし会 (おおのこども読書連絡会)		12回	258人	12		12	
えほん、よんで♪		8回	114人	8		8	
おはなし会 (保育園)		20回	1413人	53	6	6	53
おはなし会 (子育て支援センター)		12回	334人	12			12
ブックトーク (留守番児童会)		11回	262人	11			11
ブックスタート事業		12回	459人	12		12	
行事名	開催日		内容				
おはなし会 (こどもボランティア)	毎月第3土曜日 14:00～14:30		こどもボランティアによる絵本の読み聞かせなど				
おはなし会 (おおのこども読書連絡会)	毎月第4土曜日 14:00～14:30		おおのこども読書連絡会の協力による絵本の読み聞かせなど				
えほん、よんで♪	毎週日曜日 10:00～17:00		時間内、読み聞かせ希望者に図書館職員が絵本の読み聞かせなど				
おはなし会 (保育園)	移動図書館保育園コース巡回日及び保育園来館日		移動図書館の巡回や保育園が来館したときを利用して園児に絵本の読み聞かせなど				
おはなし会 (子育て支援センター)	毎月1回		子育て支援センターへの出張読み聞かせ 奇数月は読み聞かせボランティアあきのくに、偶数月は図書館職員による実施				
ブックトーク (留守番児童会)	毎月1回		留守番児童会への出張ブックトーク				
ブックスタート事業	10か月面談時 (毎月1回)		10か月面談の乳児及び保護者に対して、絵本セットの配布及び趣旨等の説明並びに読み聞かせ				

イ 他の行事

行事名	開催日時・場所	内容
こどもボランティア 読み聞かせ講座	4月1日 (土)・8日 (土) 13:00～15:30 フジタスクエアまるくる大野研修室	こどもボランティアに向けて絵本などの読み聞かせについての講座 参加者: 11人
読書の木～おすすめの 本でいっぱいになろう! ～	4月17日 (月)～5月7日 (日) 大野図書館おはなしのへや	子ども読書の日記念事業 読書の木におすすめの本を掲示 参加者: 74人

図書館体験ツアー	6月17日（土）10：00～11：30 大野図書館	図書館内のツアーと本の装備体験 参加者：8人
七夕飾り～七夕にねがいを～	6月23日（金）～7月9日（日） 大野図書館おはなしのへや	七夕飾りの展示と、願い事にまつわるクイズコーナーの設置 参加者：239人
けん玉みつけ！	8月5日（土）～8月13日（日） 大野図書館 こども図書館	こども図書館内に隠れているけん玉を見つけてクイズに答えると、しおりをプレゼント 参加者：456人
平和を願う絵画展示	作品募集：8月1日（火）～9月18日（祝月） 展示期間：10月1日（日）～3月31日（日） 大野図書館 こども図書館	こども図書館「平和の本コーナー」に飾る絵画を募集し、期間内展示 参加者：6人
たかはしきよし先生絵本原画展	9月29日（金）～12月28日（木） 大野図書館	たかはしきよし先生の絵本原画7作品を、期間中3回に分けて展示 参加者：181人
はじめてでも大丈夫！タブレットを使った検索スキルアップ教室	10月21日（土）10：00～12：00 フジタスクエアまるくる大野研修室	インターネットでの検索方法や図書館ホームページの活用法を学ぶ教室 参加者：7人
まるくる本話会～本を通してみんなで語ろうわたしたちの“これから”のこと～ テーマ：はたらくってなんだろう？	10月29日（日）14：00～15：30 フジタスクエアまるくる大野ロビーホール	ファシリテーターを招き、テーマについて本を使いながら深めていくワークショップ型の読書会 参加者：9人
ぬいぐるみのおとまり会	・おはなし会・ぬいぐるみ預かり 11月3日（祝金） ・ぬいぐるみおむかえ 11月5日（日）	おはなし会后、ぬいぐるみを預かり図書館でぬいぐるみのおとまり会を実施。実施の様子をアルバムにしてプレゼントし、おすすめの絵本を貸出 おはなし会参加者：21人 ぬいぐるみ預かり数：9体
おはなし会（五日市児童スタークラブ）	11月3日（祝金）13：30～14：00 大野図書館おはなしのへや	来館した五日市スタークラブ（放課後等デイサービス）の児童への絵本の読み聞かせなど 参加者：8人
おはなし会（あまのコミュニティクラブ）	11月4日（土）11：00～11：30 フジタスクエアまるくる大野研修室	来館したあまのコミュニティクラブの児童（重症心身障害児）への絵本の読み聞かせなど 参加者：15人
みんなで完成させよう！モザイクアート	12月1日（金）～12月28日（木） 大野図書館	図書館資料を2点貸出毎にシールを配付。掲示している台紙にシールを貼ってもらうことでモザイクアートを完成させる シール配布枚数：1728枚

特定非営利活動法人ひろしまジン大学企画運営イベント「ライフとワーク」への職員の派遣	12月9日(土) 15:30~17:00 フジタスクエアまるくる大野会議室2	特定非営利活動法人ひろしまジン大学企画運営イベント「ライフとワーク」にて、図書館職員を講師として派遣 参加者: 11人
読書の贈り物	12月23日(土)~12月25日(月) 大野図書館	各世代におすすめの本をテーマに合わせて2冊1セットで用意し、クリスマスラッピングを施して展示・貸出を行う 貸出数: 54セット
本の世界に入ってみよう!	2月3日(土) ①10:00~ ②11:00~ ③13:00~ ④14:00~ ⑤15:00~ フジタスクエアまるくる大野会議室2	合成撮影により本の世界に入ったかのような体験をしてもらい、体験の様子をDVDにしてプレゼント 参加者: 15組49人
図書と雑誌のリサイクル市	3月2日(土) 11:00~15:00 フジタスクエアまるくる大野市民交流スペース	保存期限切れの雑誌及び受入れしなかった寄贈図書を希望者に配布 来場者: 173人
図書館見学	10月19日(木)~10月20日(金) 大野図書館	小学2年生が生活科の学習で図書館を見学 大野東小学校 157人
移動図書館たんぽぽ号の開放	5月5日(祝金) 10:00~15:00 10月9日(祝月) 10:00~17:00 3月10日(日) 10:00~16:00 フジタスクエアまるくる大野正面玄関	フジタスクエアまるくる大野のイベントにあわせて移動図書館を自由開放し貸出と移動図書館のPR 参加者: 303人

ウ 展示

月	展示テーマ			
	一般	ティーンズ	児童	絵本
4月	G7	新しい趣味をはじめよう!	かくれんぼ	・入学おめでとう ・春のほん
5月	潮干狩り	Let's GO!	・G7 サミットってなあに? ・読書感想文課題図書	・こどもの日 ・こいのぼり
6月	梅雨	和	・ことばの本 ・読書感想文課題図書	あめあめふれふれ
7月	海	夢中!	・ひやっ! ・自由研究 ・読書感想文課題図書	・七夕 ・なっだー!
8月	山	アウトドア	・平和 ・自由研究 ・読書感想文課題図書	・大好きおじいちゃん おばあちゃん ・なっだー!
9月	防災	新学期	スポーツを楽しもう!	・はたらくるま ・お月見
10月	スポーツの日	〇〇の秋	ハロウィン	おばけ
11月	働く	癒し	SONG	七五三
12月	師走	伝える	・クリスマス ・寒さに負けない	・クリスマス ・冬
1月	初	大人	・干支 辰 ・1・10・100・1000	・雪 ・節分 鬼

2月	鬼	春	・ねこ ・バレンタイン	・ねこ ・ひなまつり
3月	ぽかぽか	合格	春	卒業・卒園おめでとう

月	展示テーマ		フジタスクエアまるくる大野内 出張展示 ※施設内で開催されたイベント会場にて、イベント内容に合わせた資料を展示
	カウンター前 (※)	健康増進	
4月	「読書の木」で紹介されている本	はじめる	・トレーニング室「体成分測定会」 ・市民センター「親子ロープワーク教室」 ・市民センター「ベビーマッサージ教室」
5月	いちご		・トレーニング室「青空親子ヨガ&セミナー」 ・児童家庭支援センターコスモス主催イベント「手形足形アート」 ・市民センター「ベビーマッサージ教室」
6月	お父さん	フレイル予防 (大野支所健康福祉係共催)	・えほんとおそびのちいさな部屋主催イベント ・トレーニング室「体力測定・体成分測定会」 ・ムーンライトインターナショナルアフタースクール主催無料体験イベント
7月	てがみ		・児童家庭支援センターコスモス映画上映会「ママをやめてもいいですか!？」 ・市民センター「ベビーマッサージ教室」 ・市民センター「まるくるスクール」
8月	夏の夜	廿日市やさいの日 (健康福祉総務課共催)	・トレーニング室「パワーチェアフットボール強化練習」 ・市民センター「ベビーマッサージ教室」 ・子育て支援センター「郷土料理&人気メニューをつくろう!」 ・子育て家庭支援センターコスモス主催「お父さんの子育てトーク!」
9月	風		・子育て家庭支援センターコスモス主催「親子でスキンシップ&ふれあい遊び」 ・市民センター「ベビーマッサージ」
10月	音楽	筋力アップ	・子育て支援センター「ミニ運動会」 ・市民センター「ベビーマッサージ教室」
11月	りんご		・児童家庭支援センターコスモス主催「手形足形・お昼寝アート」 ・市民センター「ベビーマッサージ教室」
12月	・おくりもの ・追悼 伊集院静	おうちで	・特定非営利法人ひろしまジン大学企画運営イベント「ライフとワーク」 ・市民センター「ベビーマッサージ教室」
1月	・太陽 ・備える ・源氏物語		・児童家庭支援センターコスモス主催「もうすぐ小学生～これまでの子育てを振り返る～」 ・子育て支援センター「ペアレントトレーニングを学ぼう」
2月	・チョコレート ・源氏物語	こころの健康づくり 自殺予防 (健康推進課共催)	
3月	・誕生日 ・源氏物語		・まるくるフェス「ウォーキングフットボール」 ・廿日市市老人クラブ連合会大野支部万年青会連合会主催、健康大野21・市民センター共催「人間関係と心の健康について」

※カウンター前は、月替わりの展示に加えて、毎日の記念日とその関連図書の日替わり展示を実施。
(日替わり展示の実施期間：5月6日～3月31日)

【はつかいち市民さいき図書館】

ア 定例行事

行事名	回数	計	参加者数 (入場者)	頻度		場所	
				定例	随時	館内	館外
おはなし会		12回	243人	12		12	
おはなし会(津田保育園)		10回	106人	10		10	
ちいさい子のためのおはなし会 「わらべうたdeあ・そ・ぼ」		6回	41人	6		6	
育児学級(なかよしランド)おはなし会		11回	128人	11			11
赤ちゃんすくすく広場		6回	77人	6			6
行事名	開催日		内容				
おはなし会	毎月第2土曜日 10:30~11:00		絵本の読み聞かせなど				
おはなし会(津田保育園)	毎月第2木曜日		津田保育園から来館した園児に絵本の読み聞かせと絵本の貸出				
ちいさい子のためのおはなし会 「わらべうたdeあ・そ・ぼ」	偶数月の 第3金曜日		乳児から未就学児の親子対象にわらべうたや絵本の読み聞かせなど(津田市民センター共催)				
育児学級(なかよしランド)おはなし会	毎月第1水曜日 10:50~11:20		友和市民センター主催の子育て学級で未就園児対象に絵本の読み聞かせと絵本の貸出				
赤ちゃんすくすく広場	奇数月の 第2金曜日		佐伯子育て支援センターで行われる0~1歳児の子育てサロンの始めに絵本の読み聞かせを行う				

イ 他の行事

行事名	開催日時・場所	内容
本と雑誌のリサイクル市	前期 4月29日(祝土)、30(日) 後期 5月3日(祝水)、4日(祝木) さいき文化センターロビー	図書館で受け入れしなかった寄贈図書や除籍済みの図書と保存年限が過ぎた雑誌を無料配布
本のリサイクル市	11月3日(祝金)~ さいき文化センターロビー	図書館で受け入れしなかった寄贈図書を文化祭に併せて無料配布
浅原交流会館 夏のおはなし会	8月20日(日) 10:30~11:00 浅原交流会館2階	夏の絵本の読み聞かせ 参加者: 2家族 4人
ぬいぐるみのおとまり会	8月24日(木) さいき図書館	子どもたちから預かったお気に入りのぬいぐるみが図書館で一夜を過ごす様子を写真に撮り、返却時に子どもたちにレポートするとともにおすすめの本も紹介する。図書館や本を身近に感じてもらう 参加者: 4人

小学校図書館見学	① 10月6日(金)10:00~11:30 ② 12月15日(金)10:45~11:30 さいき図書館	小学2年生が生活科の学習で図書館見学、本の貸出を行う ① 津田小学校 9人 ② 友和小学校 35人 合計 44人
吉和子育てサロン・吉和保育園 おはなし会とわらべうた	10月17日(火)10:00~11:30 吉和保育園	吉和支所主催の子育てサロンの参加者と吉和保育園児を対象にわらべうた中心のおはなし会を行う 吉和支所の方含む 参加者:16人
夜のおはなし会	10月27日(金)18:00~18:35 さいき図書館内	閉館後の図書館で、小学低学年を対象にストーリーテリングを取り入れたおはなし会を行う 参加者:15人
佐伯高校(家庭科) 絵本の読み聞かせ講習会	2月6日(火)10:00~10:50 佐伯高校多目的5教室	家庭科の保育分野での絵本の読み聞かせ講習会をボランティアさんと共に実施 参加者:26人
私の本棚	7月~順次入れ替え さいき図書館内	利用者が選んだ本を「私の本棚」として紹介 参加者:8人

ウ 展示

月	展 示 テ ー マ		特 別 展 示
	一 般	児 童 (絵本)	
4月	古典芸能・伝統芸能	図書館を知ろう(図書館記念日)	
5月	青と緑の本		
6月	正しくたのしく食べて健康に!		津和野街道交流記念展示・フレイル予防(健康福祉総務課)
7月	何歳からでも楽しく終活を!	虫の世界をのぞいてみたら	夏休みおたすけ本展示
8月	大人の自由研究	水族館に行こう!	夏休みおたすけ本展示
9月	お金について学ぼう		野菜の日展示
10月	発酵食品で免疫力アップ	むかしばなし	大田洋子生誕120年・没後60年
11月	本屋大賞本	はっばっば	
12月	農(みのり)とくらし	動物のふしぎ	ジェンダーってなに? (人権デー特別展示)
1月	からだと心を整える	かがくのえほん	・本の福袋 ・佐伯中学校生徒の図書紹介カード展示
2月	ほっと一息。珈琲 or 紅茶	絵本で世界を旅しよう	津田小学校児童の図書紹介カード展示
3月	春です、旅に出かけよう	すがたを変える!	

(8) 広報活動

ア 図書館だより発行

はつかいち市民図書館だより（毎月発行）、大野図書館だより（隔月発行）、さいき図書館からこんにちは！（毎月発行）

イ 市広報に図書館の行事掲載

ウ はつかいち文化ホール広報紙「さくらびあ物語」に、はつかいち市民図書館の行事掲載

エ はつかいち市民図書館ホームページ

オ ツイッター

カ 「日刊わしら」にお知らせを掲載

16 コンピュータ業務システム図

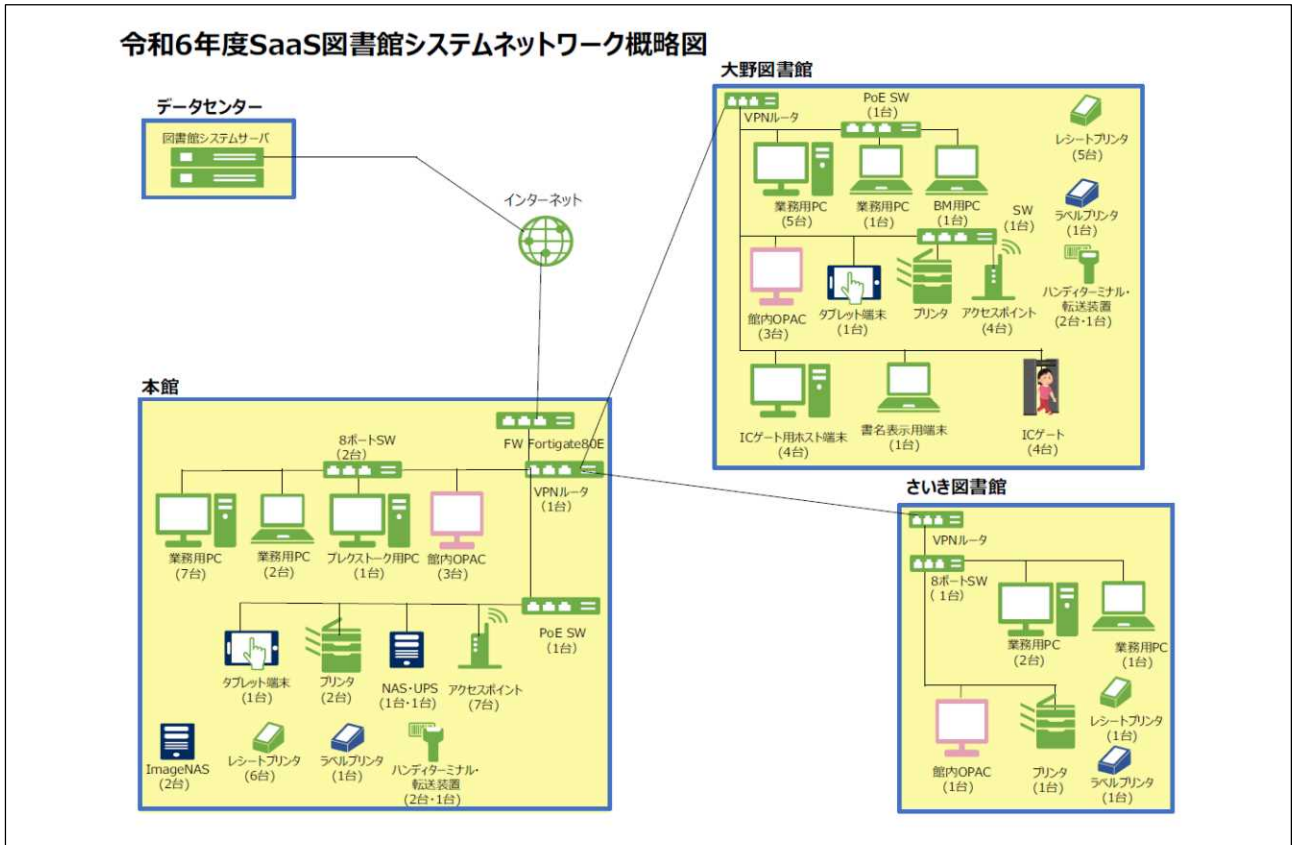

17 図書館への案内図

【はつかいち市民図書館】

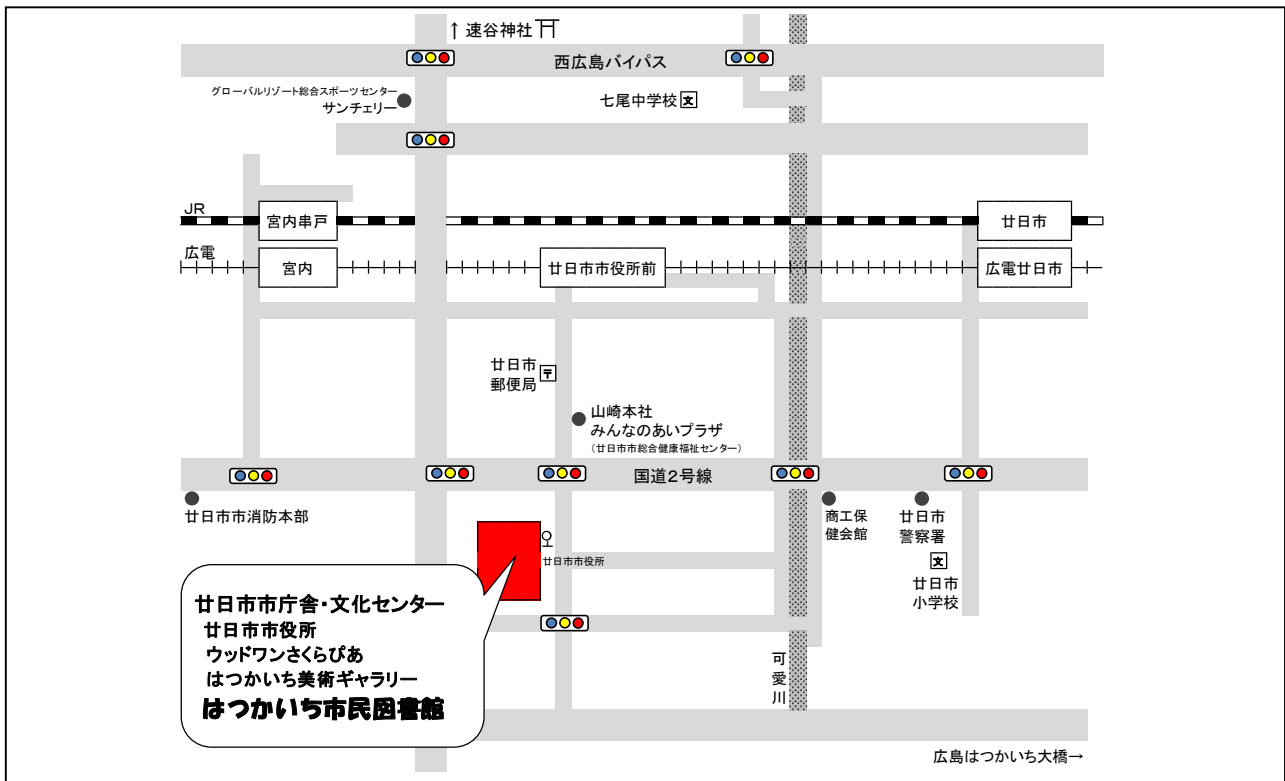

【はつかいち市民大野図書館】

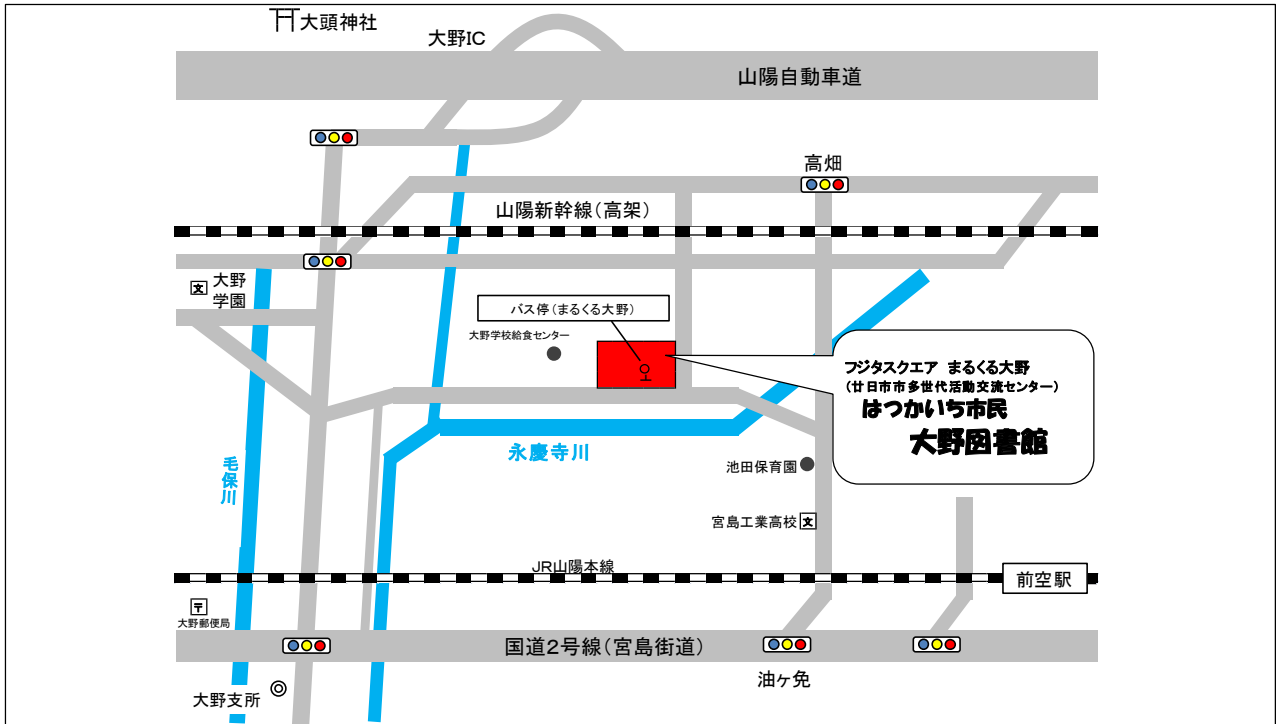

【はつかいち市民さいき図書館】

