

要覧

令和5年度
(2023年度)

はつかいち市民図書館
はつかいち市民大野図書館
はつかいち市民さいき図書館

目 次

(1) 館名・所在地一覧	1
(2) ホームページURL・Eメールアドレス	1
(4) 開館時間・休館日	1
(5) 館の沿革	1
(6) 歴代館長	3
(7) 敷地・建物	3
(8) 機構・組織	4
(9) 職員構成	4
(10) 運営方針	4
(11) 管内人口・面積	5
(12) 予算	5
(13) 図書館資料（収集方針）	5
収集状況	6
(14) 図書館サービス（館内・移動図書館）	8
(15) 図書館の利用状況（令和4年度）	10
図書館の集会・行事	12
(16) コンピュータ業務システム図	21
(17) 図書館への案内図	21

1 館名・所在地一覧

図書館名	所在地	電話番号	FAX
はつかいち市民図書館	廿日市市下平良一丁目11-1	0829-20-0333	0829-32-7158
はつかいち市民大野図書館	廿日市市大野1328番地	0829-54-1120	0829-54-1121
はつかいち市民さいき図書館	廿日市市津田4218番地	0829-72-1011	0829-72-0466

2 ホームページURL <http://www.hiroshima-hatsukaichi-lib.jp/>

3 Eメールアドレス

はつかいち市民図書館 info@hiroshima-hatsukaichi-lib.jp
はつかいち市民大野図書館 info_oono@hiroshima-hatsukaichi-lib.jp
はつかいち市民さいき図書館 info_saiki@hiroshima-hatsukaichi-lib.jp

4 開館時間・休館日

【はつかいち市民図書館】

開館時間 月～金曜日 午前 9時～午後7時
土・日曜日・祝日 午前10時～午後6時
休館日 毎月第4木曜日（祝日の場合はその前日）
年末年始（12月29日～1月4日）
特別整理期間（年14日以内）

【大野図書館】

開館時間 図書館及びスタディコーナー 午前 9時～午後7時
PC・ビジネスコーナー 午前 9時～午後9時30分
休館日 毎月第4木曜日（祝日の場合はその前日）
年末年始（12月29日～1月4日）
特別整理期間（年14日以内）
複合施設の設備点検休館日（年3日程度）

【さいき図書館】

開館時間 午前10時～午後6時
休館日 毎週月曜日（祝日の場合はその翌日）
毎月第4木曜日（祝日の場合はその前日）
年末年始（12月29日～1月4日）
特別整理期間（年14日以内）

5 館の沿革

(1) 【はつかいち市民図書館】

昭和47年～平成4年 11公民館（小学校区に1館）設置、各館図書室完備
平成 5年 1月 庁舎・文化センター建設推進本部設置
4月 総務部内に新市建設室設置
11月 文化センター建設懇話会提言
12月 庁舎・文化センター整備基本構想策定
平成 6年12月 庁舎・文化センター新設工事着工
平成 8年 4月 教育委員会内に図書館開館準備室設置
平成 9年 1月 庁舎・文化センター・図書館竣工
4月25日 はつかいち市民図書館開館

	5月		おはなし会（第1回）を開催
	7月13日		貸出冊数10万冊突破
			図書館開館事業開催（7/23～11/23）
			国際アンデルセン賞・オナリスト図書展
			「角野栄子」、「児玉清」講演会
平成10年	3月		館報「図書館だより」創刊号発行
	4月		広島広域市町村圏内並びに吉和村に広域貸出開始
	7月		人形劇（第1回）開催
平成11年	10月		リサイクル市（第1回）開催
平成12年	9月		子どもと本の講座開催
平成13年	11月		おはなしボランティア養成講座開催
平成14年	4月		文化センター開館5周年記念事業
平成16年	6月		ホームページ開設
平成17年	6月		インターネット予約開始
	11月	3日	大野町・宮島町と合併し、「大野町図書館」を「はつかいち市民大野図書館」と改称
			コンピュータシステムを統合し、図書配送を週2回実施
平成19年	4月	1日	はつかいち市民さいき図書館開館
			吉和地域への移動図書館巡回開始
平成20年	4月	2日	月～金曜日の開館時間を9時から19時までに変更（市民図書館のみ）
平成23年	3月	28日	移動図書館車「たんぼぼ号」車両更新
平成23年	4月		廿日市原地域への移動図書館巡回開始
			視聴覚資料貸出点数を2点から3点に変更
平成23年	5月		子どもの読書活動優秀実践図書館として文部科学大臣表彰を受賞
平成24年	5月		月曜日休館を廃止（市民図書館のみ）
			毎月の館内整理日を月末日から第4木曜日に変更
平成24年	10月		図書館システム更新、利用者用インターネット端末設置
令和元年	7月		図書館システム更新
令和2年	3月		「廿日市市図書館基本計画」策定
令和2年	9月		「国立国会図書館デジタル資料送信サービス」閲覧・複写サービスの開始
令和2年	11月		宮島地域へ移動図書館車巡回開始
令和2年	11月		移動図書館車が巡回している市民センターでの予約本の貸出及び貸出本の返却を開始
令和3年	9月		市民センター及び支所へ図書館で借りた本の返却受付を開始
令和3年	9月		「予約・リクエストカード」FAX受付を開始
令和4年	3月		メールフォームによる「リクエスト」受付を開始
令和4年	11月	30日	大野西市民センター図書室から図書館システム撤去
令和4年	12月	～2月	施設移転作業のため大野図書館休館、臨時窓口設置
令和5年	3月	1日	大野図書館の施設移転完了、指定管理者による運営開始

(2) 【はつかいち市民大野図書館（合併までの沿革）】

昭和41年			大野町中央公民館設置
昭和46年			移動図書館「たんぼぼ号」巡回開始
昭和49年			中央公民館, 現在地(大野町1328番地)に新築落成し、図書室設置
昭和50年			移動図書館「たんぼぼ号」専用車(外架式)購入、巡回開始
昭和53年			図書室に司書を配置

昭和54年	大野町司書連絡会発足
昭和55年	読書グループ連絡会発足
昭和56年	移動図書館車改装
昭和57年	中央公民館図書室、広島県公共図書館協会に加入
昭和58年	「大野町社会教育施設整備計画について」大野町社会教育委員会議答申
平成元年	移動図書館車「たんぽぽ号」(内架式)新車購入、巡回開始
平成3年	中央公民館図書室オフィス・コンピュータによる電算業務開始
平成4年	図書館準備委員会設置、「図書館建設に関する意見書」提出
平成5年12月23日	図書館建設工事着工
平成6年1月1月～3月	図書館開館準備のため中央公民館図書室休館
平成7年3月20日	図書館建設工事竣工
4月5日	大野町図書館開館
6月	学校図書室とのパソコン通信開始
平成10年4月	広島広域市町村圏内図書館広域利用開始
平成15年3月	図書館資料情報WEB公開、インターネット検索・予約開始
平成16年5月	子どもの読書活動優秀実践図書館として文部科学大臣表彰を受賞
平成17年11月3日	廿日市市との合併により「はつかいち市民大野図書館」に改称

6 歴代館長

	館長名	在職期間	摘要
初	加藤孝美	平成9年4月～平成11年3月	専任
2	西田征司	平成11年4月～平成12年3月	専任
3	横山精	平成12年4月～平成15年3月	専任
4	渡辺繁雄	平成15年4月～平成16年3月	専任
5	片岡義文	平成16年4月～平成22年3月	専任
6	堀本俊明	平成22年4月～平成23年3月	専任
7	松本雅知	平成23年4月～平成24年3月	専任
8	三好哲幸	平成24年4月～平成28年3月	専任
9	山福美佳	平成28年4月～令和3年3月	専任
10	児玉英子	令和3年4月～	専任

7 敷地・建物

館名	構造 (建物の使用階)	敷地面積	建物面積	
			建築面積	延床面積
はつかいち市民図書館	鉄筋コンクリート造(一部鉄骨鉄筋)地上7階・地下1階 (庁舎・文化センター内1階及び地下1階部分)	21,307.65㎡	9,133㎡	23,985㎡ (1,466㎡)
はつかいち市民大野図書館	鉄骨造2階建 (廿日市市多世代活動交流センター内1・2階)	17,380.83㎡	6,372.11㎡	7,888.01㎡ (1,560.49㎡)
はつかいち市民さいき図書館	鉄筋コンクリート造2階建 (一部3階建) (水と緑のまちさいき文化センター内1階)	6,367.72㎡	1,941.5㎡	2,885.07㎡ (319.60㎡)

8 機構・組織

(1) 機構・組織

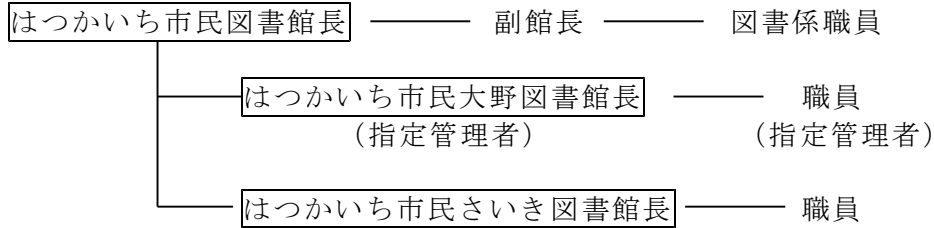

(2) はつかいち市民図書館協議会(定員10名以内) 任期:令和5年6月5日から令和7年6月4日まで

選出母体・役職名	氏名
学校教育関係(小学校)	吉本博行
学校教育関係(中学校)	大原佳子
社会教育関係(社会教育委員)	川西哲憲
社会教育関係(社会教育委員)	川田裕子
社会教育関係(市民センター企画運営委員)	六箱寿子
社会教育関係(市民センター企画運営委員)	沖野真弓
学識経験者(民生委員・主任児童委員)	佐々木順子
学識経験者(おはなし会)	村上美恵子
学識経験者(広島県立図書館事業課長)	八田節子

9 職員構成

はつかいち市民図書館・さいき図書館

()は司書有資格者

組織	職員配置								会計年度任用職員	
	館長	副館長	主幹	主査	専門員	主任	主任主事	主事	司書	事務支援員(※) 事務補助員(※)
はつかいち市民図書館	1	1 (1)		1		1 (1)	1 (1)		6 (6)	6 (1)
はつかいち市民さいき図書館	1(1) 【再任用 ・兼職】		1 【兼職】	1 【兼職】					3 (3)	

※会計年度任用職員(事務支援員・事務補助員)は1日あたりの平均従事者数

はつかいち市民大野図書館(指定管理者 株式会社ヴィアックスによる運営) ()は司書有資格者

組織	職員配置			
	館長	業務副責任者	リーダー	スタッフ(※)
はつかいち市民大野図書館	1 (1)	4 (3)	2 (2)	5 (3)

※スタッフは1日あたりの平均従事者数

10 運営方針

はつかいち市民図書館は、市民の生涯にわたる学習と廿日市の文化発展に寄与するため、次のような方針に基づき運営を行う。

(1) 地域に根ざした図書館

ア 市民の暮らしに役立つ資料、暮らしを豊かにする資料を収集し提供する。

イ 廿日市市の歴史・文化を大切に、郷土資料の収集に努める。

- (2) 広く開かれた図書館
すべての市民が使いやすく、親しみやすい図書館とする。
- (3) 子どものための図書館
未来に生きる子どもたちに、豊かな読書環境を提供する。
- (4) 住民参加の図書館
市民が集い、語り合う、本のある広場をめざす。
- (5) まちづくりに貢献する図書館
「まちづくり」は「ひとづくり」に始まるとの観点から、将来の廿日市市のまちづくりを見通した資料提供を行う。また、市内の関係機関との連携を進める。
- (6) 複合施設を活かす図書館
文化ホール等、他施設と連携した集会、行事を展開する。

1.1 管内人口・面積（令和5年4月1日）

人 口	面 積
115,984人	489.49km ²

1.2 予 算

（単位：千円）

		令和4年度当初		令和5年度当初	
		予算額	%	予算額	%
一 般 会 計 (A)		52,650,000		56,670,000	
教 育 費 (B)		4,395,731	8.3 (B/A)	5,153,766	9.1 (B/A)
図 書 館 費	総 額 (C)	202,996	4.6 (C/B)	204,223	4.0 (C/B)
	資 料 費	22,552	11.1 (/C)	22,980	11.3 (/C)
内 訳	図 書	18,376		18,499	
	雑 誌 ・ 新 聞	4,176		4,481	
	視 聴 覚 資 料	-		-	
	そ の 他 資 料 費	0		0	
他	人 件 費	131,038	64.6 (/C)	147,356	72.1 (/C)
	そ の 他 の 経 費	49,406	24.3 (/C)	33,887	16.6 (/C)

※人件費に会計年度任用職員の報酬等を含む。視聴覚資料費は図書費を含む。

※図書館費他には、多世代活動交流センター指定管理料のうちの大野図書館分経費を含む。

1.3 図書館資料

(1) 収集方針

公立図書館は、市民が必要とする資料を提供することを基本的な任務としており、はつかいち市民図書館は、図書館法に示されている公立図書館の役割、すなわち住民の教養、調査研究、趣味、娯楽等に資する資料を収集するものとする。

資料収集にあたっては、利用者の要求と関心に配慮し、社会的な動向や廿日市市の状況を反映させ、組織的、系統的に行う。

なお、収集方針の範囲を超える資料の請求があった場合は、他の図書館から借り受けて提供する。

(2) 収集状況（令和5年3月31日現在）

ア 図書

区 分	全 館 合 計				はつかいち市民図書館				
	4年度末 蔵書数	年間増加冊数			4年度末 蔵書数	年間増加冊数			
		受入	除籍	小計		受入	除籍	小計	
0 総 記	11,306	247	273	-26	6,355	136	161	-25	
1 哲 学	11,157	312	181	131	6,698	204	54	150	
2 歴 史	31,722	651	497	154	20,240	408	150	258	
3 社会科学	49,960	1,296	1,156	140	31,832	775	389	386	
4 自然科学	30,086	895	1,001	-106	16,947	532	353	179	
5 工 学	28,004	841	1,367	-526	16,369	463	766	-303	
6 産 業	12,578	275	219	56	7,524	131	50	81	
7 芸 術	33,537	530	547	-17	20,362	369	63	306	
8 語 学	5,374	124	155	-31	3,137	74	47	27	
9 文 学	166,220	3,937	7,621	-3,684	91,470	2,351	2,649	-298	
絵本・紙芝居	65,587	1,559	4,723	-3,164	35,163	934	172	762	
合 計	445,531	10,667	17,740	-7,073	256,097	6,377	4,854	1,523	
う ち	児 童	138,710	3,079	7,208	-4,129	73,919	1,872	460	1,412
	郷 土	18,132	302	73	229	11,746	148	1	147
	外 国 語	637	9	0	9	280	8	0	8

区 分	大野図書館				さいき図書館				
	4年度末 蔵書数	年間増加冊数			4年度末 蔵書数	年間増加冊数			
		受入	除籍	小計		受入	除籍	小計	
0 総 記	4,098	87	100	-13	853	24	12	12	
1 哲 学	3,481	77	119	-42	978	31	8	23	
2 歴 史	8,547	144	314	-170	2,935	99	33	66	
3 社会科学	13,957	369	723	-354	4,171	152	44	108	
4 自然科学	9,846	263	616	-353	3,293	100	32	68	
5 工 学	7,876	248	577	-329	3,759	130	24	106	
6 産 業	3,639	83	137	-54	1,415	61	32	29	
7 芸 術	9,543	105	477	-372	3,632	56	7	49	
8 語 学	1,700	27	97	-70	537	23	11	12	
9 文 学	60,001	1,113	3,987	-2,874	14,749	473	985	-512	
絵本・紙芝居	22,575	434	4,544	-4,110	7,849	191	7	184	
合 計	145,263	2,950	11,691	-8,741	44,171	1,340	1,195	145	
う ち	児 童	49,760	832	6,732	-5,900	15,031	375	16	359
	郷 土	4,524	106	70	36	1,862	48	2	46
	外 国 語	357	1	0	1	0	0	0	0

※大野図書館には移動図書館及び大野西市民センター（令和4年11月30日までの受入・除籍）を含む。

イ 雑誌・新聞（タイトル数）

館名		はつかいち 市民図書館	大野図書館	さいき図書館
雑誌	購入	146	99	44
	寄贈	14	9	4
	計	160	108	48
新聞	購入	13	12	6
	寄贈	4	4	2
	計	17	16	8

ウ 視聴覚資料

種類	全館合計				はつかいち市民図書館			
	4年度末 所蔵数	年間増加点数			4年度末 所蔵数	年間増加点数		
		受入	除籍	小計		受入	除籍	小計
ビデオテープ	925	0	38	-38	520	0	38	-38
LD	0	0	0	0	0	0	0	0
DVD	1,599	70	2	68	588	42	0	42
カセットテープ	882	0	1	-1	571	0	1	-1
CD	4,298	64	5	59	2,453	26	4	22
CD-ROM	11	0	0	0	4	0	0	0
DAISY図書	34	0	0	0	34	0	0	0
計	7,749	134	46	88	4,170	68	43	25

種類	大野図書館				さいき図書館			
	4年度末 所蔵数	年間増加点数			4年度末 所蔵数	年間増加点数		
		受入	除籍	小計		受入	除籍	小計
ビデオテープ	394	0	0	0	11	0	0	0
LD	0	0	0	0	0	0	0	0
DVD	411	13	1	12	600	15	1	14
カセットテープ	308	0	0	0	3	0	0	0
CD	1,007	18	0	18	838	20	1	19
CD-ROM	7	0	0	0	0	0	0	0
DAISY図書	0	0	0	0	0	0	0	0
計	2,127	31	1	30	1,452	35	2	33

エ オンライン・データベース

- ・現行法規（現行法検索）データベース（はつかいち市民図書館・大野図書館）
- ・官報情報検索サービス（はつかいち市民図書館・大野図書館）
- ・中国新聞 plus 日経テレコン（大野図書館）※中国新聞・広島経済研究所データベースのみ

14 図書館サービス

(1) 館内サービス

ア 閲覧・貸出

- (ア) 分類・目録 NDC新訂9版（平成25年度から）
コンピュータ目録（利用者開放端末による検索）
- (イ) 閲覧方法 開架式（一部出納式）
- (ウ) 個人貸出 対象： 廿日市市内に居住、又は通勤、通学する人
浜田市、美郷町、邑南町、広島市、呉市、竹原市、三原市、三次市、大竹市、東広島市、安芸高田市、江田島市、府中町、海田町、熊野町、坂町、安芸太田町、北広島町、大崎上島町、世羅町、岩国市、柳井市、周防大島町、和木町、上関町、田布施町、平生町、に居住する人
登録： 現住所が確認できるものを提示
貸出： 1人図書等10冊、視聴覚資料5点まで2週間以内
- (エ) 団体貸出 対象： 廿日市市内で読書活動をしている団体
登録： 代表者の現住所が確認できるものを提示
貸出： 1団体図書等200冊まで2か月以内

イ 参考業務・複写サービスほか

- (ア) レファレンス・サービス
口頭・電話・文書等による問い合わせに対して回答する。
- (イ) 複写サービス
図書館資料について著作権法及び別に定めるものの範囲内で複写する。
- (ウ) 予約・リクエストサービス
貸出中及び未所蔵の資料について、予約・購入希望を受け付ける。
- (エ) 図書館間相互貸借・資料複写
利用者の求めに応じ、当館に所蔵していない資料については、他の図書館の所蔵を調査のうえ、資料の借り受け及び複写を依頼し、利用者に提供する。
また、他の図書館からの求めに応じ、当館所蔵の資料を貸出する。
- (オ) インターネット閲覧端末の開放
利用申請1回につき30分以内で、インターネット端末を無料で閲覧できる。
- (カ) 法情報データベース検索サービス
現行法規、官報を利用申請に応じて、館内のインターネット端末で無料閲覧できる。

ウ 障がい者サービス

- (ア) 対面朗読
対象： 廿日市市内に居住又は通勤、通学している人で、視覚に障がいがあり、対面朗読を希望される人
利用方法： あらかじめ図書館利用カードの交付を受け、希望する日の前日までに日時、希望資料等を予約。1回の利用時間は2時間以内
- (イ) 郵送貸出
対象： 廿日市市内に居住又は通勤、通学している人で、障がいのある人、病気療養者及び高齢者
登録： 電話又は郵便で身体障害者手帳等の番号、障がいの等級を確認
貸出： 電話又は文書で申し込み、図書等1人10冊、視聴覚資料5点（視覚に障がいのある人は15点）まで、3週間貸出

(2) 館外サービス（はつかいち市民大野図書館）
 移動図書館車「たんぽぽ号」巡回場所(34か所)

令和5年5月1日現在

大野 コース 第1・3金曜日			吉和・友和保育園コース 第2金曜日		
1	八坂一丁目	10:10～10:25	12	友和保育園	10:00～10:30
2	鳴川(八坂神社下)	10:35～10:50	13	吉和保育園	11:10～11:30
3	大野西市民センター	11:00～11:15	14	吉和ふれあい交流センター	11:35～11:55
4	梅原市営住宅	11:25～11:40	15	吉和学園	13:00～13:25
5	対巖山集会所	13:10～13:25	原 コース 第4金曜日		
6	対巖山一丁目	13:30～13:45	16	原保育園	10:00～10:30
7	青葉台集会所	13:50～14:05	17	ふれあいライフ原	10:35～10:50
8	大野東市民センター	14:10～14:25	18	宮園保育園	11:00～11:30
9	宮島口上一丁目	14:35～14:50	19	原市民センター	11:40～11:55
10	宮島口公園	15:00～15:15	20	原小学校	13:00～13:30
11	2区集会所	15:25～15:40	21	宮園市民センター	13:45～14:15
宮島コース 第2木曜日			22	四季が丘市民センター	14:25～14:50
23	宮島まちづくり 交流センター杉之浦	14:00～14:20			
24	宮島幼稚園	14:30～15:00			
25	宮島栈橋広場	15:05～15:30			

保育園コース (10:30～11:30)	26	いもせ保育園	第1水曜日
	27	梅原保育園	第2水曜日
	28	深江保育園	第4水曜日
	29	阿品台東保育園	第1木曜日
	30	阿品台西保育園	第3水曜日
	31	平良保育園	第3木曜日(奇数月)
	32	廿日市保育園	第3木曜日(奇数月)
	33	串戸保育園	第3木曜日(偶数月)
34	地御前保育園	第3木曜日(偶数月)	

(3) ホームページ上のサービス

ア 図書館資料の検索・インターネット予約貸出しサービス

利用条件： 図書館利用カードの交付を受け、パスワードの登録をした人

イ 新着資料案内メール配信サービス

利用条件： 図書館利用カードの交付を受け、パスワードの登録をした人で、新着資料案内メール登録をした人

1.5 利用状況（令和4年度）

(1) 開館日数等

はつかいち市民 図書館	はつかいち市民 大野図書館	BM（移動図書館車）		はつかいち市民 さいき図書館
		サービスポイント	1カ所当たり 巡回回数	
336日	292日 うち臨時窓口 61日（※1）	大野コース（11カ所）	23回	291日
		吉和・友和コース（4カ所）	12回	
		原コース（7カ所）	11回	
		宮島コース（3カ所）	11回	
		保育園コース（9カ所）	7回（※2）	

※1 大野図書館は施設移転のため12～2月休館。開館日数は休館期間の臨時窓口設置日数を含む。

※2 保育園コースは平均値

(2) 図書館資料の利用状況

ア 個人貸出状況

		総合計	はつかいち市民 図書館	はつかいち市民 大野図書館	はつかいち市民 さいき図書館
登録者数	一般	94,732	80,976	11,397	2,359
		1,114	824	228	62
上段：累計登録者数 下段：年間登録者数	児童	4,403	3,200	914	289
		600	378	175	47
計		99,135	84,176	12,311	2,648
		1,714	1,202	403	109
貸出冊数		619,551	481,426	105,306	32,819
うち	一般図書	325,028	257,522	51,971	15,535
	児童図書	239,159	185,709	44,077	9,373
	雑誌	37,439	25,064	7,293	5,082
	視聴覚資料	17,925	13,131	1,965	2,829

イ 団体貸出状況

		総合計	はつかいち市民 図書館	はつかいち市民 大野図書館	はつかいち市民 さいき図書館
登録団体数		285	105	156	24
貸出冊数		26,121	10,414	12,534	3,173
うち	一般図書	3,291	1,115	995	1,181
	児童図書	22,516	9,180	11,351	1,985
	雑誌	314	119	188	7

※個人及び団体貸出冊数の大野図書館分は大野西市民センター図書室及び移動図書館貸出を含む。

(3) 参考奉仕(レファレンス・サービス)の状況

館名	口頭・窓口	電話	メール等	合計
はつかいち市民図書館	1,482件	234件	2件	1,718件
はつかいち市民大野図書館	485件	22件	0件	507件
はつかいち市民さいき図書館	200件	15件	2件	217件

(4) 複写サービスの状況

館名	件数	枚数
はつかいち市民図書館	970件	6,120枚
はつかいち市民大野図書館	71件	247枚
はつかいち市民さいき図書館	45件	171枚

(5) 相互貸借の状況

館名	借受	貸出
はつかいち市民図書館	1,167冊	712冊
はつかいち市民大野図書館	420冊	4冊
はつかいち市民さいき図書館	95冊	0冊

(6) 予約・リクエストの状況

館名	予約件数
はつかいち市民図書館	15,932件
はつかいち市民大野図書館	4,453件
はつかいち市民さいき図書館	3,050件
FAX	38件
インターネット	118,817件
うちメール(リクエスト)	1,218件

(7) 集会行事実施状況

【はつかいち市民図書館】

ア 定例行事

行事名	回数	計	参加者数 (入場者)	頻度		場所	
				定例	随時	館内	館外
ちいさいこのためのおはなし会		46回	327人	46		46	
おはなし会		23回	167人	23		23	
ストーリーテリング		6回	45人	6		6	
あいプラザ出前読み聞かせ		12回	209人	12			12
10か月面談おはなし会		11回	506人(※1)	11			11
読書会		12回	97人	12			12
ブックトークの勉強会		13回	64人	13		13	
行事名	開催日	内容					
ちいさいこのためのおはなし会	毎月第1・3金曜日 10:30～11:00 11:00～11:30	乳幼児を対象にした絵本の読み聞かせ等					
おはなし会	毎月第2・4土曜日 11:00～11:30	幼児から小学校低学年までを対象に絵本の読み聞かせ等 年3回程度は、パパが読むおはなし会					
ストーリーテリングのおはなし会 おはなしたまたまばこ	奇数月第3土曜日 11:00～11:30	5歳から大人までを対象に昔話や物語などの語り聞かせ					
あいプラザ出前読み聞かせ	毎月第2木曜日 11:00～11:20	「あいプラザプレイルーム」で、絵本の読み聞かせ					
ブックスタート事業 (10か月面談おはなし会)	毎月1回 10か月面談時	10か月面談の乳児及び保護者に対して絵本セットの配布及び趣旨等の説明並びに絵本の読み聞かせ(※2)					
読書会	毎月第3水曜日 9:30～12:00	毎月の例会で、感想や意見の交換を行う					
ブックトークの勉強会	不定期	ブックトークボランティア派遣事業で行う内容の勉強会					

※1 おはなし会参加者数は保護者を含む。うちブックスタート事業対象の乳児は250人。

※2 子育て応援室と共同実施 (R5)2/8は対象者少数のため図書館担当の読み聞かせ未実施

イ 他の行事

行 事 名	開 催 日 時・場 所	内 容
人形劇がやってくる！	11月19日(土)10:30～11:30 ウッドワンさくらびありハーサル室	どんぐり座・おはなしスタジオによる人形劇 参加者：27人
子どもと本の講座	①10月16日(日)10:30～12:30 ウッドワンさくらびありハーサル室 ②11月5日(土)13:30～15:30 市役所7階会議室	① 広松由希子さん講演会 参加者：50人 ② パパとじいじのための読み聞かせ講座 参加者：25人
けん玉公園出前おはなし会	4月9日(土)13:30～13:50 5月14日(土)13:30～14:00 新宮中央公園	出前おはなし会 参加者：70人
へいわってすてきだね 8・6平和のおはなし会	8月6日(土)16:00～16:30 はつかいち市民図書館	平和や戦争をテーマにした絵本の読み聞かせ 参加者：3人
廿日市市生涯学習フェスティバル出展	図書館の一日を紹介 11月5日(土)・6日(日) 廿日市市役所市民ホール 出張おはなし会 11月6日(日) ①11:00～11:20 ②13:30～13:50 廿日市市役所市民ホール	廿日市市生涯学習フェスティバル・はつかいち環境フェスタ2022に出展してパネル展示及び出張おはなし会 参加者：11人
だれもない図書館ツアー	6月18日(土)18:15～19:00 7月30日(土)18:15～19:00 11月20日(日)18:15～19:00 12月3日(土)18:15～19:00 はつかいち市民図書館	閉館後の図書館で、資料の並び方、場所、書庫の中を司書が案内 参加者：44人
おはなしたまてばこの ストーリーテリング	7月31日(日)16:00～17:00 ウッドワンさくらびありハーサル室 12月25日(日)10:30～11:30 ウッドワンさくらびありハーサル室	季節にぴったりのストーリーテリングを2回実施 参加者：52人

大人のためのストーリーテリング	11月23日(祝水)14:00~15:30 ウッドワンさくらびありハーサル室	大人向きのストーリーテリング 参加者：22人
雑誌と図書のリサイクル市	10月1日(土)10:30~14:00 ウッドワンさくらびありハーサル室	保存期限が過ぎた雑誌973冊と図書館で受け入れしなかった寄贈本535冊を希望者(1人10冊まで)に無料配布 来場者：142人
としょかんスタンプカード	10月1日(土)~10月30日(日) 【3館同時に実施】 期間終了後、抽選して11月6日(日)~30日(水)まで景品を受け渡した。	資料貸出時にスタンプを押し、20ポイント貯めると雑誌付録等が当たる抽選に参加できるカードを配布 スタンプカード配布者：約1,800人 抽選会参加者：843人 当選者：146人
ぬいぐるみのなつやすみおとまり会	8月18日(木)~19日(金)	子ども達のお気に入りのぬいぐるみを預かり、返却時にお泊り会の様子の写真入りカードをプレゼントしてぬいぐるみの薦める本を貸出 参加者：10体
ぬいぐるみのクリスマスおとまり会	12月22日(木)~23日(金)	子ども達のお気に入りのぬいぐるみを預かり、返却時にお泊り会の様子の写真入りクリスマスカードをプレゼントしてぬいぐるみの薦める本を貸出 参加者：10体
SDGs段ボールでマイ絵本棚を作ろう！	3月25日(土)14:00~15:30 はつかいち市民図書館	使用済み段ボールを再利用してオリジナル絵本棚を作成 参加者：7人
図書館見学	10月5日(水) 10月21日(金) 11月7日(月)・8日(火)・10日(木) はつかいち市民図書館及びリハーサル室 6月24日(金) はつかいち市民図書館及びリハーサル室 12月14日(水) はつかいち市民図書	小学2年生が生活科の学習で図書館を見学 廿日市小学校 7人 金剛寺小学校 45人 宮内小学校 93人 小学部4年生が図書館の使い方の学習のため図書館を見学 廿日市特別支援学校 16人 高等部1年生が校外学習のため図書館を見学 廿日市特別支援学校 37人 総合計 198人

ブックトークボランティア派遣事業 (小学校共同事業)	6月20日(月)	友和小学校4年生	30人
	7月6日(木)・8日(金)	廿日市小学校6年生	94人
	9月7日(水)	阿品台西小学校5年生	79人
	9月9日(金)	津田小学校3・4年生	11人
	10月20日(木)	宮内小学校3年生	94人
	11月17日(木)	吉和小学校3・4・5・6年生	22人
	11月25日(金)	金剛寺小学校4・5年生	64人
		合計	394人
昔話ボランティア派遣事業 (小学校共同事業)	4月13日(水)	廿日市小学校5年生	116人
	4月14日(木)	廿日市小学校6年生	63人
	4月21日(木)	廿日市小学校6年生	64人
	6月1日(水)	津田小学校5年生	12人
	6月10日(金)	阿品台東小学校2年生	52人
	6月28日(火)	廿日市小学校3年生	64人
	6月30日(木)	廿日市小学校3年生	64人
	7月15日(金)	宮島小学校5・6年生	24人
	9月8日(木)	吉和小学校1・2年生	11人
	9月12日(月)	友和小学校1年生	33人
	9月15日(木)	宮島小学校1・2年生	30人
	9月27日(火)	宮島小学校3・4年生	35人
	10月4日(火)	友和小学校2・3年生	56人
	10月31日(月)	地御前小学校1年生	59人
	11月2日(水)	廿日市小学校1年生	63人
	11月9日(水)	廿日市小学校1年生	63人
	11月14日(月)	廿日市小学校2年生	59人
	11月15日(火)	廿日市小学校2年生	60人
	12月7日(水)	金剛寺小学校1年生	27人
	12月7日(水)	金剛寺小学校3年生	40人
	12月8日(木)	阿品台東小学校1年生	33人
	12月12日(月)	原小学校1・2年生	20人
	12月13日(火)	阿品台西小学校2年生	92人
	12月15日(木)	吉和小学校3・4・5・6年生	24人
	1月20日(金)	四季が丘小学校1年生	44人
	2月21日(火)	廿日市小学校4年生	71人
	2月24日(金)	廿日市小学校4年生	35人
	2月28日(火)	金剛寺小学校2年生	44人
3月1日(水)	廿日市小学校4年生	35人	
		合計	1,393人

ウ 展 示

期 間	展 示 テ ー マ		
	中 央 展 示	企 画 展 示	児 童 展 示
4月	もしかして…自閉症・発達障がい(障害福祉課)	はっけん(°∩°)!! 図書館	①春・1年生・ようちえん ②ウクライナ・ロシアそしてせかいのへいわ

5月	見て・聞いて・読んで 五感で感じてひろがる読書	片づけ・収納に関する 本	①わかやまけんの世界 ②ウクライナ・ロシアそしてせかいのへいわ
6月	コロナ禍でも健康診査・ がん検診（健康推進課）	「あなたらしい」を築く 「あたらしい」社会へ ～令和4年度男女共同参画週間～	①雨関係・カエルの本 ②ウクライナ・ロシアそしてせかいのへいわ
7月	松岡享子さんのおはなし いっぱい	つくってワクワク	①七夕 ①安野光雅さん・野坂勇作さん ②「夏」自由研究・読書感想文など ②ウクライナ・ロシアそしてせかいのへいわ
8月	空き家活用のヒントあり ます！（住宅政策課）	野球伝来150年	①安野光雅さん・野坂勇作さん ②「夏」自由研究・読書感想文など ②ウクライナ・ロシアそしてせかいのへいわ
9月	秋の夜長にミステリー はいかが？	死にたいけど本を読んで元気 になりたい（健康推進課）	①おつきみ・月 ②ハロウィンと秋の本 ②ウクライナ・ロシアそしてせかいのへいわ
10月	日本の絵本100年100人 100冊	臓器移植について～だれかのいのちを救 うきっかけになるかもしれない～	①ハロウィンと秋の本 ②追悼・やまわきゆりこさん ②ウクライナ・ロシアそしてせかいのへいわ
11月	広松由希子さんの作品	ちよつと重たいけれど …魅惑の大型本	①クリスマス ②追悼・やまわきゆりこさん ②12人の絵本作家が描く応援カレンダー ②ウクライナ・ロシアそしてせかいのへいわ
12月	中学生が読んでいる本	月へ再び…	①クリスマス→お正月・うさぎの本 ②12人の絵本作家が描く応援カレンダー ②ウクライナ・ロシアそしてせかいのへいわ
1月	子ども司書おすすめの本	もっと使える！手帳・ ノート術	①お正月・うさぎの本→節分・鬼 ②12人の絵本作家が描く応援カレンダー ②ウクライナ・ロシアそしてせかいのへいわ
2月	違いを知ることから初めてみよう 多文化共生社会の実現のために… （国際交流・多文化共生室）	ジャケ読みしない？	①節分・おに→チョコレート→おひなさま ②12人の絵本作家が描く応援カレンダー ②ウクライナ・ロシアそしてせかいのへいわ
3月	小学生と友達になった 本	こころがくじけそうな ときは…	①おひなさま→春 1年生・ようちえん ②ウクライナ・ロシアそしてせかいのへいわ

【はつかいち市民大野図書館】

ア 定例行事

行事名	回数	計	参加者数 (入場者)	頻度		場所	
				定例	随時	館内	館外
おはなし会		9回	116人	9		9	
おはなし会（保育園）		20回	531人	20			20
ブックスタート事業		11回	175人	11			11
行事名	開催日		内容				
おはなし会	毎月第4土曜日 14:00～14:30		おおの子ども読書連絡会の協力による絵本の 読み聞かせなど				
おはなし会（保育園）	移動図書館保育園コー ス巡回日及び保育園来 館日		移動図書館の巡回や保育園が来館したときを 利用して園児に絵本の読み聞かせなど				

ブックスタート事業	10か月面談時 (毎月1回)	10か月面談の乳児及び保護者に対して、絵本セットの配布及び趣旨等の説明並びに読み聞かせ(令和4年度は新型コロナウイルス感染症拡大防止のため少人数グループで実施)
-----------	-------------------	--

イ 他の行事

行事名	開催日時・場所	内容
職業体験学習	8月25日(木) 12:40~14:50 大野中学校	司書が中学校へ出張して総合的な学習の時間に図書館の仕事を紹介 大野中学校2年生 参加者:19人
家庭教育支援講座 「はじめての落語」 (大野市民センター共催)	6月11日(土) 14:00~16:00 大野図書館大研修室	親子で楽しめる落語の上演 小学生とその保護者 参加者:51人
科学実験教室	3月5日(日) 14:00~15:30 廿日市市多世代活動交流センター工作室	親子で楽しめるサイエンスショーと バスボムの手作り体験 幼児・小学生とその保護者 参加者:29人
だれにでもかける似顔 絵教室	3月11日(土) 14:00~15:30 廿日市市多世代活動交流センター工作室	幼児から一般を対象とした初心者向 けの似顔絵教室 参加者:17人
本と雑誌のリサイクル 市	3月26日(日) 13:00~16:00 廿日市市多世代活動交流センター研修室	保存期限切れの雑誌及び受入れしな かった寄贈図書希望者に配布 来場者:72人

ウ 展示

期間	展示テーマ			
	中央展示	カウンター前	児童展示	入口
4月	写真で知る世界	歩くのが楽しくなる 本	春に読みたい本	図書館だよりで紹介 した本(3月号)
5月			こどものひ・こいの ぼり	
6月	おいしい本	怖い本	新緑の季節に読みた い木・緑の本 子どもの落語の本 雨の絵本	図書館だよりで紹介 した本(5月号)
7月			たなばたの絵本 夏に読みたい絵本	
8月	山の本・海の本	野菜を作ろう!野菜 を食べよう!~食育	読書感想文コンク ール課題図書	図書館だよりで紹介 した本(7月号)

9月	考えよう「働く」こと スタッフのおすすめ本	月間・廿日市市やさ いの日～	秋に読みたい絵本 ハロウィンの絵本	図書館だよりで紹介 した本（9月号）	
10月		図書館に関する本			
11月					図書館だよりで紹介 した本（11月号）
	一般展示	ティーンズ展示	児童展示	絵本展示	入口展示
3月	ひらく	明るい未来へ	こどもと親の時間	卒園おめでとう	追悼・扇千景 追悼・大江健三郎

【はつかいち市民さいき図書館】

ア 定例行事

行事名	回数		頻度		場所	
	計	参加者数 (入場者)	定例	随時	館内	館外
おはなし会	12回	214人	12		12	
おはなし会（津田保育園）	10回	101人	10		10	
ちいさい子のためのおはなし会 「わらべうたdeあ・そ・ぼ」	6回	93人	6		6	
育児学級（なかよしランド）おはなし会	11回	175人	11			11
赤ちゃんすくすく広場	5回	63人	5			5
行事名	開催日		内容			
おはなし会	毎月第2土曜日 10:30～11:00		絵本の読み聞かせなど			
おはなし会（津田保育園）	毎月第2木曜日		津田保育園から来館した園児に絵本の読み聞かせと絵本の貸出（今年度は貸出なし）			
ちいさい子のためのおはなし会 「わらべうたdeあ・そ・ぼ」	偶数月の 第3金曜日		乳児から未就学児の親子対象にわらべうたや絵本の読み聞かせなど			
育児学級（なかよしランド）おはなし会	毎月第1水曜日 10:50～11:20		友和市民センター主催の子育て学級で未就園児対象に絵本の読み聞かせと絵本の貸出			
赤ちゃんすくすく広場	奇数月の 第2金曜日		佐伯子育て支援センターで行われる0～1歳児の子育てサロンの始めに絵本の読み聞かせを行う			

イ 他の行事

行 事 名	開 催 日 時・場 所	内 容
本と雑誌のリサイクル市	前期 4月29日(金)、30(土) 後期 5月4日(水)、5日(木) さいき文化センターロビー	図書館で受け入れしなかった寄贈図書や除籍済みの図書と保存年限が過ぎた雑誌を無料配布
玖島市民センター 大人のためのおはなし会	6月22日(水) 10:30~11:50 玖島市民センター	講師によるストーリーテリングと絵本で昔話を楽しみ、図書館司書から新刊本・話題本の紹介をする 参加者: 17人
じゃがいもほるかいっ ロビーでおはなし会	4月6日(水) 9:50~10:15 さいき文化センターロビー	津田市民センター主催「じゃがいもほるかいっ」参加親子におはなし会をする 参加者: 36人
ぬいぐるみのおとまり会	8月24日(水) さいき図書館	子どもたちから預かったお気に入りのぬいぐるみが図書館で一夜を過ごす様子を写真に撮り、返却時に子どもたちにレポートするとともにおすすめの本も紹介する。図書館や本を身近に感じてもらう 参加者: 2家族 4人
小学校図書館見学	① 10月28日(金)10:00~11:30 ② 11月18日(金)10:00~10:50 さいき図書館	小学2年生が生活科の学習で図書館見学、本の貸出を行う ① 津田小学校 18人 ② 友和小学校 31人 合 計 49人
吉和子育てサロン・吉和 保育園 おはなし会とわらべうた	10月13日(木)10:00~11:15 吉和保育園	吉和支所主催の子育てサロンの参加者と吉和保育園児を対象にわらべうた中心のおはなし会を行う 吉和支所の方含む 参加者: 17人
夜のおはなし会	8月13日(土) 18:00~18:30 さいき図書館内	閉館後の図書館で、小学低学年を対象にストーリーテリングを取り入れたおはなし会を行う 参加者: 21人
大人のためのおはなし会	3月12日(日) 10:30~11:30 さいき文化センターの練習室	ストーリーテリングでの大人のためのおはなし会。 参加者: 15人

ウ 展示

月	展 示 テ ー マ		特 別 展 示
	一 般	児 童 (絵本)	
4月	おべんとう		
5月	庭の本・えほん		
6月	大人が楽しむ児童書	歯を大切に!	
7月	毎日の健康づくり	水のえほん	夏休みおたすけ本展示
8月	我がまち、佐伯を知ろう!	こわ~いおはなし	夏休みおたすけ本展示
9月	猫・ねこ・にゃんにゃん	楽しもう!参加型絵本	

10月	本を巡る	おいしい絵本	
11月	黒・くろ・クロの本		
12月	心と住まいの断・捨・離	クリスマス	
1月	俳句・短歌に想いをのせて	うさぎのえほん	・本の福袋 ・佐伯中学校生徒の図書紹介カード展示
2月	直木賞	へんてこりんなタイトルの絵本	津田小学校児童の図書紹介カード展示
3月	写真を撮ろう！	友だちあつまれ！	・自殺予防 ・さーちゃんの部屋

(8) 広報活動

ア 図書館だより発行

はつかいち市民図書館だより（毎月発行）、大野図書館だより（隔月発行）

イ 市広報に図書館の行事掲載

ウ はつかいち文化ホール広報紙「さくらびあ物語」に、はつかいち市民図書館の行事掲載

エ さいき文化センター広報紙「さいき文化センターだより」に、さいき図書館の行事掲載

オ はつかいち市民図書館ホームページ

カ ツイッター

キ 「日刊わしら」にお知らせを掲載

16 コンピュータ業務システム図

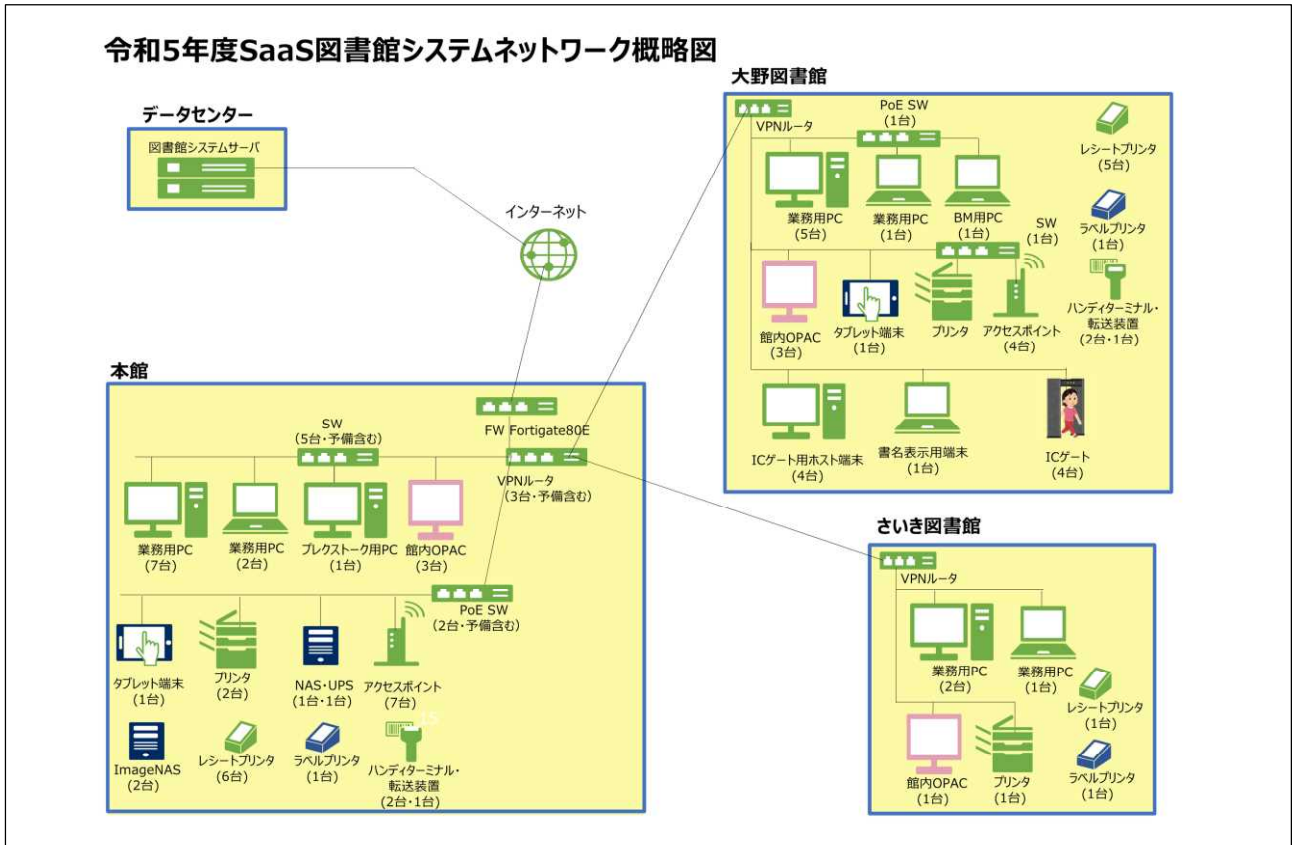

17 図書館への案内図
【はつかいち市民図書館】

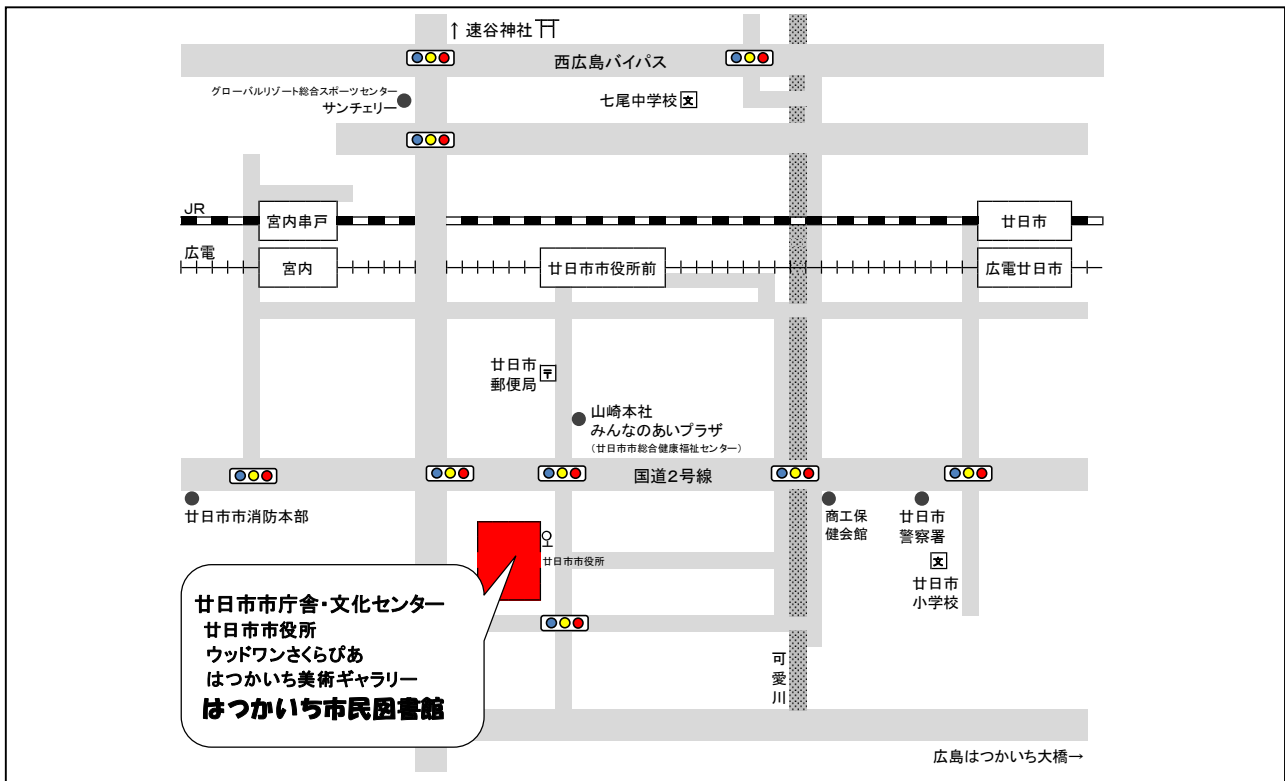

【はつかいち市民大野図書館】



【はつかいち市民さいき図書館】

